



SALINAN

WALI KOTA MADIUN

KEPUTUSAN WALI KOTA MADIUN

NOMOR : 060-401.021/124/2024

TENTANG

PETA JABATAN

WALI KOTA MADIUN,

- Menimbang : a. bahwa dengan telah ditetapkannya Keputusan Menteri Pendayagunaan Aparatur Negara dan Reformasi Birokrasi Nomor 11 Tahun 2024 tentang Jabatan Pelaksana Aparatur Sipil Negara di Lingkungan Instansi Pemerintah serta dalam rangka melaksanakan penataan kelembagaan, ketatalaksanaan, dan kepegawaian, Keputusan Wali Kota Madiun Nomor: 060-401.021/87/2023 tentang Peta Jabatan di Lingkungan Pemerintah Kota Madiun sebagaimana telah diubah dengan Keputusan Wali Kota Madiun Nomor: 060-401.021/209/2023 sudah tidak sesuai dengan situasi dan kondisi saat ini sehingga perlu diganti;
- b. bahwa berdasarkan pertimbangan sebagaimana dimaksud dalam huruf a, perlu menetapkan Keputusan Wali Kota Madiun tentang Peta Jabatan;
- Mengingat : 1. Undang-Undang Nomor 12 Tahun 2011 tentang Pembentukan Peraturan Perundang-undangan sebagaimana telah diubah beberapa kali terakhir dengan Undang-Undang Nomor 13 Tahun 2022;
2. Undang-Undang Nomor 23 Tahun 2014 tentang Pemerintahan Daerah sebagaimana telah diubah beberapa kali terakhir dengan Undang-Undang Nomor 6 Tahun 2023;

3. Peraturan Pemerintah Nomor 18 Tahun 2016 tentang Perangkat Daerah sebagaimana telah diubah dengan Peraturan Pemerintah Nomor 72 Tahun 2019;
4. Peraturan Menteri Pendayagunaan Aparatur Negara dan Reformasi Birokrasi Nomor 1 Tahun 2020 tentang Pedoman Analisis Jabatan dan Analisis Beban Kerja;
5. Peraturan Menteri Pendayagunaan Aparatur Negara dan Reformasi Birokrasi Nomor 45 Tahun 2022 tentang Jabatan Pelaksana Pegawai Negeri Sipil di Lingkungan Instansi Pemerintah;
6. Keputusan Menteri Pendayagunaan Aparatur Negara dan Reformasi Birokrasi Nomor 11 Tahun 2024 tentang Jabatan Pelaksana Aparatur Sipil Negara di Lingkungan Instansi Pemerintah;
7. Peraturan Daerah Kota Madiun Nomor 3 Tahun 2016 tentang Pembentukan dan Susunan Perangkat Daerah sebagaimana telah diubah beberapa kali terakhir dengan Peraturan Daerah Kota Madiun Nomor 7 Tahun 2022;
8. Peraturan Daerah Kota Madiun Nomor 6 Tahun 2017 tentang Pedoman Pembentukan Produk Hukum Daerah;

MEMUTUSKAN:

Menetapkan :

KESATU : Peta Jabatan sebagaimana tercantum dalam Lampiran Keputusan ini.

KEDUA : Peta Jabatan sebagaimana dimaksud pada Diktum “KESATU” merupakan standar kebutuhan pegawai di lingkungan Pemerintah Kota Madiun berdasarkan hasil analisis jabatan dan analisis beban kerja.

- KETIGA : 1. Keputusan ini mulai berlaku pada tanggal ditetapkan.
2. Pada saat Keputusan ini mulai berlaku, Keputusan Wali Kota Madiun Nomor: 060-401.021/87/2023 tentang Peta Jabatan di Lingkungan Pemerintah Kota Madiun sebagaimana telah diubah dengan Keputusan Wali Kota Madiun Nomor: 060-401.021/209/2023 dicabut dan dinyatakan tidak berlaku.

Ditetapkan di Madiun
pada tanggal 10 Juni 2024

Pj. WALI KOTA MADIUN,

ttd

EDDY SUPRIYANTO

TEMBUSAN:

- Yth. 1. Sdr. Inspektur Kota Madiun;
2. Sdr. Kepala Badan Kepegawaian dan Pengembangan Sumber Daya Manusia Kota Madiun;
3. Sdr. Kepala Badan Perencanaan, Penelitian dan Pengembangan Daerah Kota Madiun;
4. Sdr. Kepala Badan Keuangan dan Aset Daerah Kota Madiun.
-

Salinan sesuai dengan aslinya
a.n. Sekretaris Daerah,
u.b.
Kepala Bagian Hukum,



Ika Puspitaria, S.H., M.M.
Pembina (IV/a)
NIP 198212132006042009

LAMPIRAN
KEPUTUSAN WALI KOTA MADIUN
NOMOR: 060-401.021/124/2024
TENTANG
PETA JABATAN

DAFTAR PETA JABATAN

A. SEKRETARIAT DAERAH

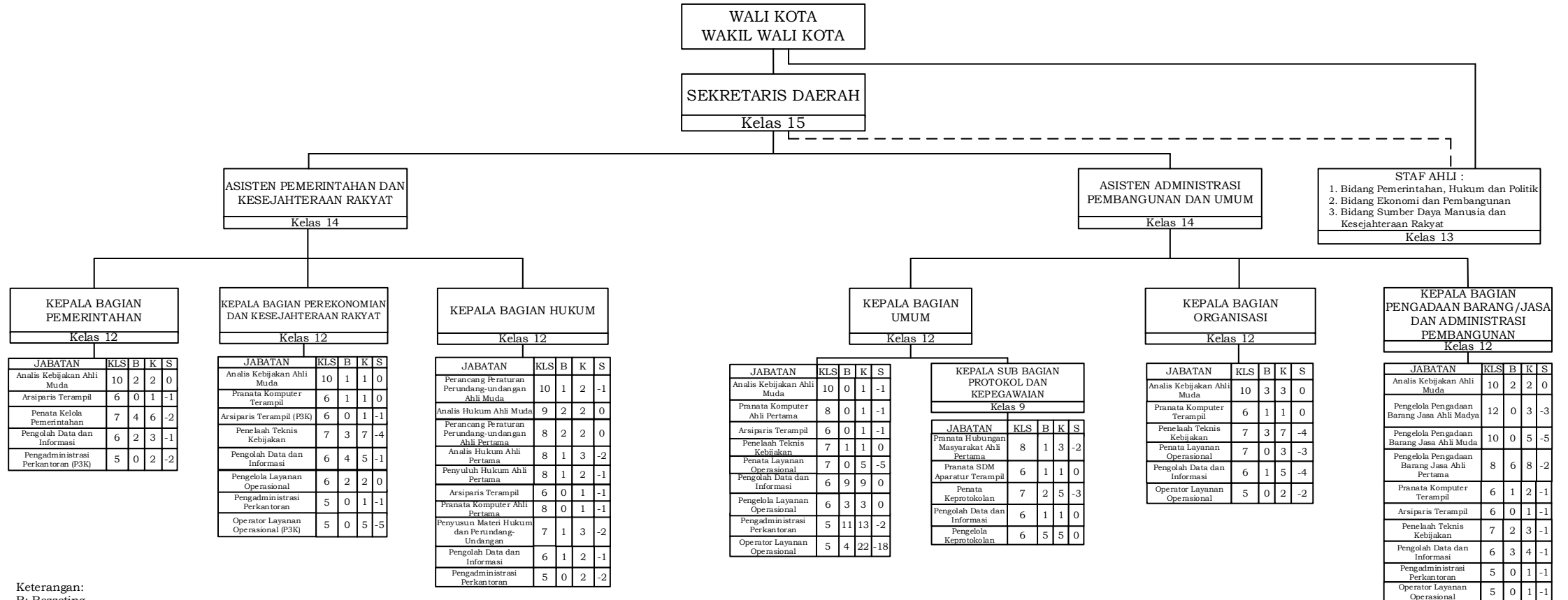

Keterangan:
B: Bezzeting
K: Kebutuhan
S: Selisih
KLS: Kelas

B. SEKRETARIAT DPRD

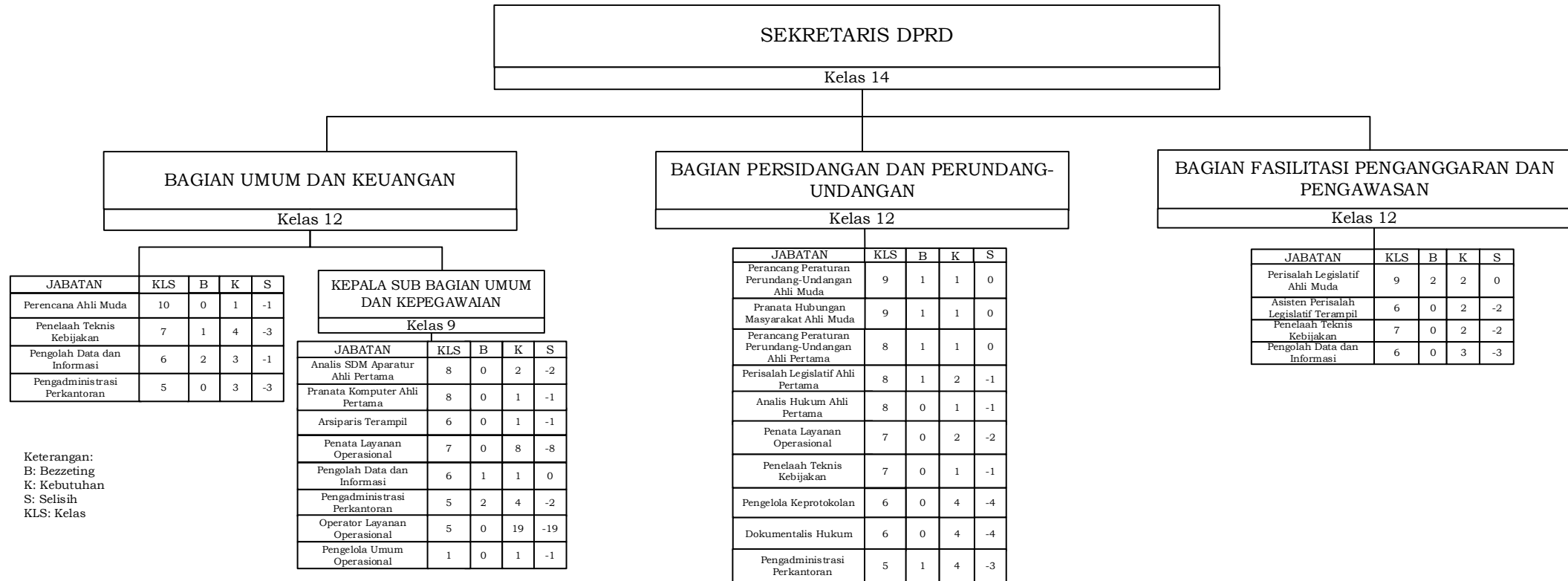

C. INSPEKTORAT

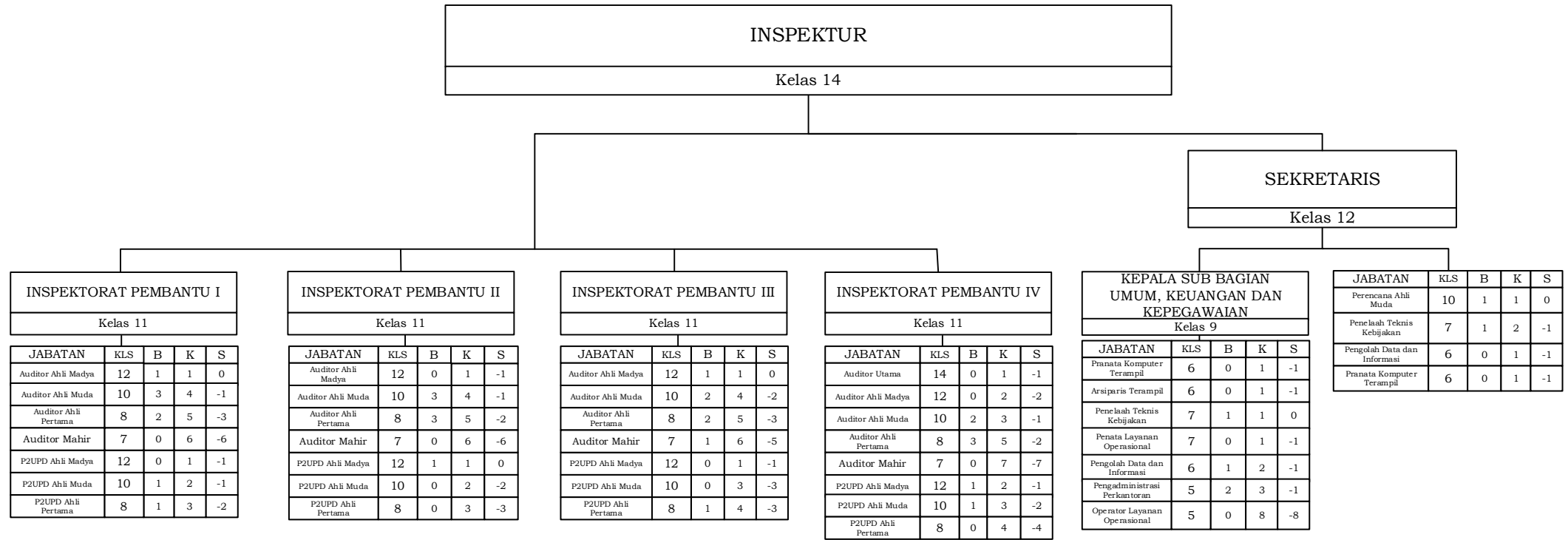

Keterangan:
B: Bezzeting
K: Kebutuhan
S: Selisih
KLS: Kelas

D. DINAS PENDIDIKAN

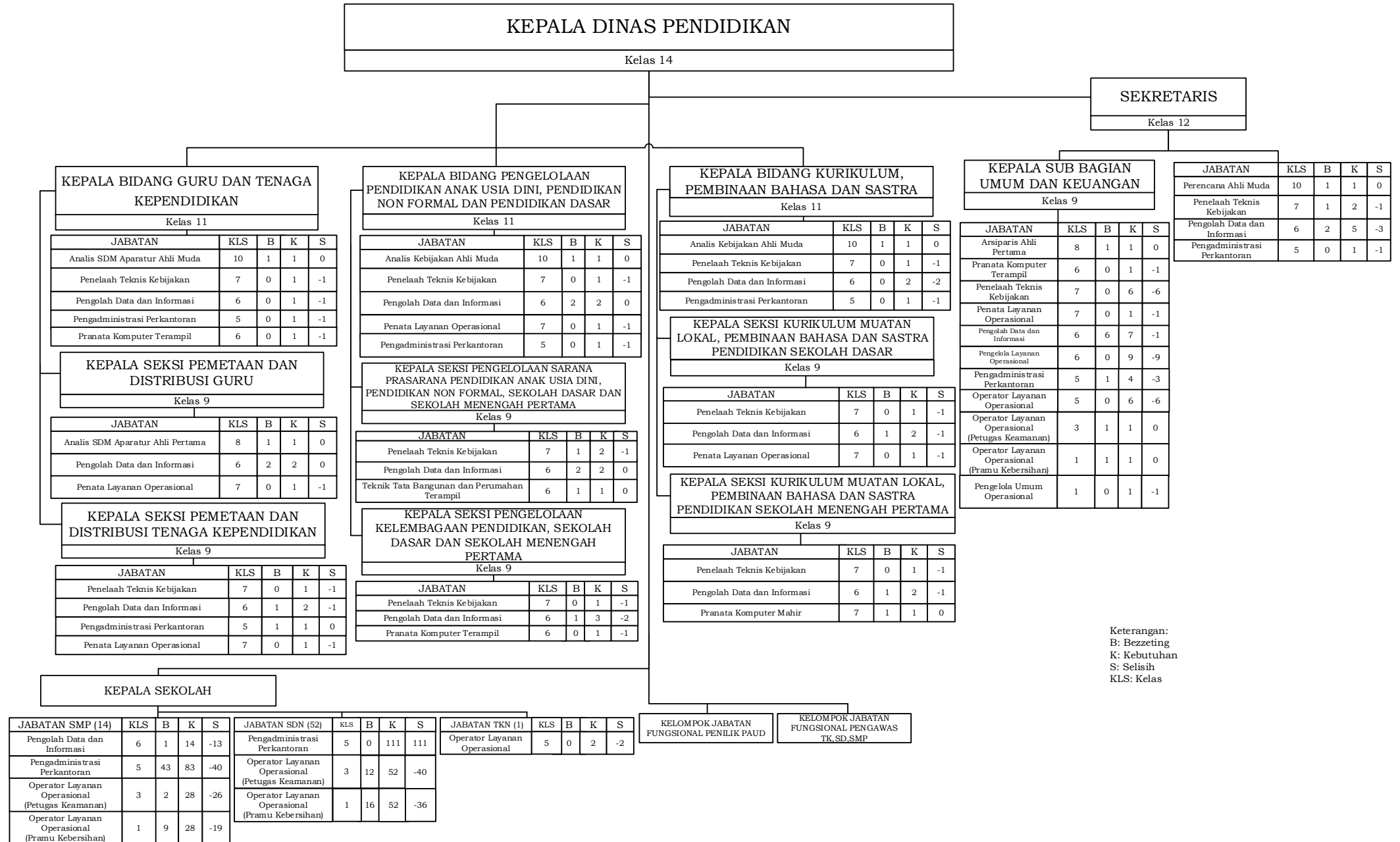

D. DINAS PENDIDIKAN

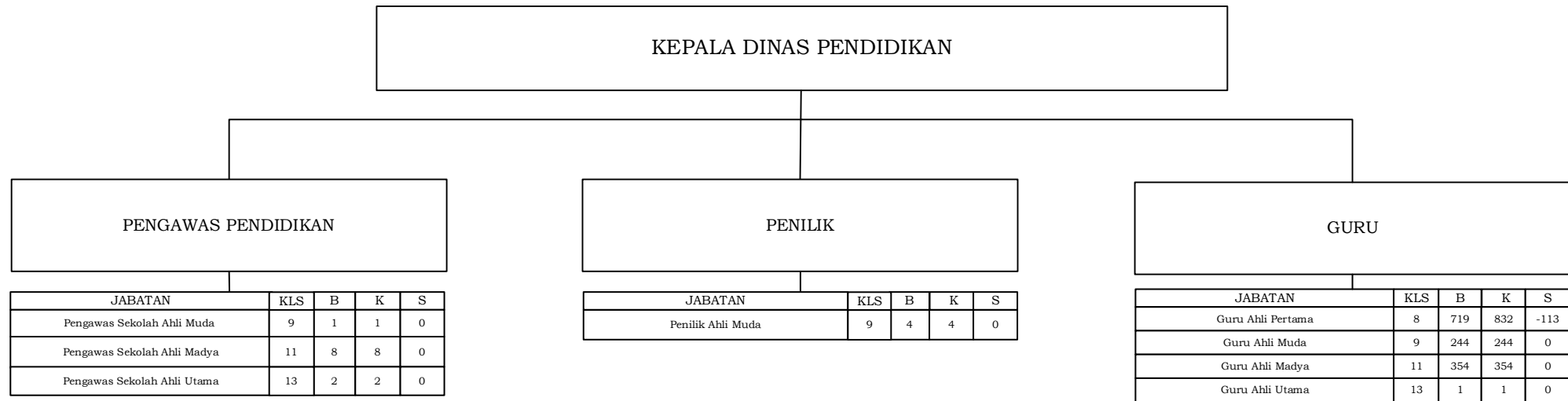

Keterangan:
B: Bezzeting
K: Kebutuhan
S: Selisih
KLS: Kelas...

E. DINAS KEBUDAYAAN, PARIWISATA, KEPEMUDAAN DAN OLAH RAGA

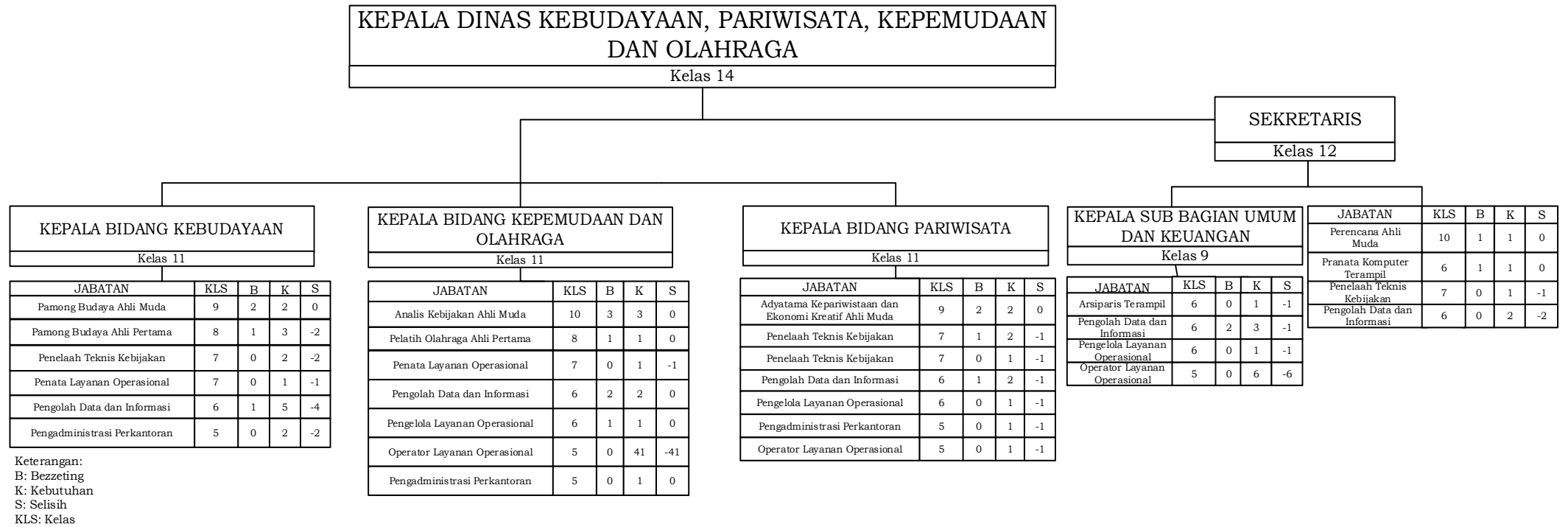

F. DINAS KESEHATAN, PENGENDALIAN PENDUDUK DAN KELUARGA BERENCANA



PUSKESMAS SUKOSARI

KEPALA UPTD PUSKESMAS SUKOSARI

Kelas 9

JABATAN	KLS	B	K	S
Administrator Kesehatan Ahli Pertama	8	3	4	-1
Apoteker Ahli Muda	8	1	1	0
Asisten Apoteker Penyelia	8	1	1	0
Asisten Apoteker Mahir	7	3	3	0
Asisten Apoteker Terampil	6	1	1	0
Bidan Penyelia	8	4	4	0
Bidan Mahir	7	1	1	0
Bidan Terampil	6	3	3	0
Dokter Gigi Ahli Madya	12	1	1	0
Dokter Gigi Ahli Muda	10	1	1	0
Dokter Ahli Madya	12	2	2	0
Dokter Ahli Pertama	9	3	3	0
Epidemiolog Kesehatan Ahli Pertama	8	0	1	-1
Nutrisi Ahli Madya	11	1	1	0
Nutrisi Ahli Pertama	8	0	1	-1
Nutrisi Penyelia	8	1	1	0
Nutrisi Terampil	6	0	2	-2
Penyuluh Kesehatan Masyarakat Ahli Pertama	8	3	5	-2
Perawat Penyelia	8	4	4	0
Perawat Mahir	7	2	2	0
Perawat Terampil	6	5	5	0
Terapis Gigi dan Mulut Mahir	7	3	3	0
Terapis Gigi dan Mulut Penyelia	8	0	1	-1
Perekam Medis Terampil	6	5	5	0
Pranata Laboratorium Kesehatan Penyelia	8	3	3	0
Psikolog Klinis Ahli Pertama	8	0	1	-1
Sanitarian Penyelia	8	1	1	0
Sanitarian Mahir	7	0	1	-1
Sanitarian Terampil	6	1	1	0
Teknik Elektromedis Terampil	6	0	1	-1
Analisis SDM Aparatur Ahli Pertama	8	0	1	-1
Pranata Komputer Terampil	6	0	1	-1
Penata Kelola Sistem dan Teknologi Informasi	7	0	1	-1
Penelaah Teknis Kebijakan	7	0	1	-1
Pengolah Data dan Informasi	6	0	3	-3
Pengadministrasi Perkantoran	5	2	2	0
Operator Layanan Operasional	5	0	8	-8
Pengelola Umum Operasional	1	0	1	-1

Keterangan:
 B: Bezzeting
 K: Kebutuhan
 S: Selisih
 KLS: Kelas

PUSKESMAS BANJAREJO

KEPALA UPTD PUSKESMAS BANJAREJO

Kelas 9

JABATAN	KLS	B	K	S
Administrator Kesehatan Ahli Pertama	8	1	2	-1
Apoteker Ahli Madya	11	1	1	0
Asisten Apoteker Mahir	7	5	5	0
Asisten Apoteker Terampil	6	1	1	0
Bidan Ahli Pertama	8	2	2	0
Bidan Penyelia	8	2	2	0
Bidan Mahir	7	5	5	0
Bidan Terampil	6	7	9	-2
Dokter Gigi Ahli Madya	12	1	1	0
Dokter Gigi Ahli Pertama	9	2	2	0
Dokter Ahli Madya	12	1	1	0
Dokter Ahli Pertama	9	2	2	0
Dokter Ahli Muda	10	2	2	0
Epidemiolog Kesehatan Ahli Pertama	8	0	1	-1
Epidemiolog Kesehatan Ahli Muda	9	1	1	0
Nutrisionis Ahli Pertama	8	4	4	0
Penyuluh Kesehatan Masyarakat Ahli Pertama	8	1	1	0
Psikolog Klinis Ahli Pertama	8	0	1	-1
Perawat Ahli Muda	9	2	2	0
Perawat Penyelia	8	2	2	0
Perawat Mahir	7	4	4	0
Perawat Terampil	6	5	5	0
Terapis Gigi dan Mulut Mahir	7	1	1	0
Terapis Gigi dan Mulut Terampil	6	3	3	0
Tenaga Promosi Kesehatan dan Ilmu Perilaku Ahli Pertama	8	3	3	0
Perekam Medis Terampil	6	6	6	0
Pranata Laboratorium Kesehatan Terampil	6	2	2	0
Pranata Laboratorium Kesehatan Penyelia	8	2	2	0
Sanitarian Ahli Madya	11	1	1	0
Sanitarian Penyelia	8	1	1	0
Sanitarian Terampil	6	1	1	0
Teknik Elektromedis Terampil	6	1	1	0
Penata Kelola Sistem dan Teknologi Informasi	7	0	1	-1
Penelaah Teknis Kebijakan	7	0	1	-1
Penata Layanan Operasional	7	0	1	-1
Pengolah Data dan Informasi	6	3	5	-2
Operator Layanan Operasional	5	0	16	-16

Keterangan:
 B: Bezzeting
 K: Kebutuhan
 S: Selisih
 KLS: Kelas

PUSKESMAS NGEONG

KEPALA UPTD PUSKESMAS NGEONG

Kelas 9

JABATAN	KLS	B	K	S
Administrator Kesehatan Ahli Pertama	8	2	2	0
Apoteker Ahli Madya	8	1	1	0
Asisten Apoteker Penyelia	8	2	2	0
Asisten Apoteker Mahir	7	1	1	0
Asisten Apoteker Terampil	6	3	4	-1
Bidan Terampil	6	3	5	-2
Bidan Mahir	7	4	4	0
Dokter Gigi Ahli Madya	12	1	1	0
Dokter Gigi Ahli Pertama	9	1	1	0
Dokter Ahli Madya	12	2	2	0
Dokter Ahli Muda	10	1	1	0
Dokter Ahli Pertama	9	1	1	0
Epidemiolog Kesehatan Ahli Pertama	8	0	1	-1
Nutrisiologi Penyelia	8	1	1	0
Nutrisiologi Mahir	7	1	1	0
Penyuluh Kesehatan Masyarakat Muda	9	0	1	-1
Penyuluh Kesehatan Masyarakat Ahli Pertama	8	3	5	-2
Perawat Muda	9	0	1	-1
Perawat Penyelia	8	3	3	0
Perawat Mahir	7	3	3	0
Perawat Terampil	6	4	6	-2
Terapis Gigi dan Mulut Ahli Muda	9	1	1	0
Terapis Gigi dan Mulut Mahir	7	1	1	0
Terapis Gigi dan Mulut Terampil	6	2	2	0
Perekam Medis Terampil	6	7	7	0
Pranata Laboratorium Kesehatan Penyelia	8	1	1	0
Pranata Laboratorium Kesehatan Mahir	7	1	1	0
Pranata Laboratorium Kesehatan Terampil	6	1	1	0
Psikolog Klinis Ahli Pertama	8	0	1	-1
Sanitarian Mahir	7	1	1	0
Sanitarian Terampil	6	1	1	0
Teknik Elektromedis Terampil	6	0	1	-1
Penata Kelola Sistem dan Teknologi Informasi	7	0	1	-1
Penelaah Teknis Kebijakan	7	0	1	-1
Pengolah Data dan Informasi	6	0	4	-4
Pengadministrasi Perkantoran	5	1	1	0
Operator Layanan Operasional	5	0	8	-8
Pengelola Umum Operasional	1	0	2	-2
Pranata Komputer Terampil	6	0	1	-1

Keterangan:
 B: Bezetting
 K: Kebutuhan
 S: Selisih
 KLS: Kelas

PUSKESMAS DEMANGAN

KEPALA UPTD PUSKESMAS DEMANGAN

Kelas 9

JABATAN	KLS	B	K	S
Administrator Kesehatan Ahli Pertama	8	1	3	-2
Apoteker Ahli Madya	11	1	1	0
Asisten Apoteker Mahir	7	2	2	0
Asisten Apoteker Terampil	6	3	4	-1
Bidan Ahli Muda	9	0	1	-1
Bidan Ahli Pertama	8	1	1	0
Bidan Penyelia	8	0	1	-1
Bidan Mahir	7	3	3	0
Bidan Terampil	6	3	4	-1
Dokter Gigi Ahli Madya	12	1	1	0
Dokter Gigi Ahli Pertama	9	0	2	-2
Dokter Ahli Madya	12	1	1	0
Dokter Ahli Muda	10	1	1	0
Dokter Ahli Pertama	9	1	2	-1
Epidemiolog Kesehatan Ahli Pertama	8	0	1	-1
Nutrisiis Ahli Muda	9	0	1	-1
Nutrisiis Penyelia	8	1	1	0
Nutrisiis Ahli Pertama	8	0	1	-1
Nutrisiis Mahir	7	1	1	0
Nutrisiis Terampil	6	0	2	-2
Penyuluh Kesehatan Masyarakat Penyelia	8	0	1	-1
Penyuluh Kesehatan Masyarakat Pertama	8	4	5	-1
Penyuluh Kesehatan Masyarakat Mahir	7	1	1	0
Perawat Penyelia	8	3	5	-2
Psikolog Klinis Ahli Pertama	8	0	1	-1
Perawat Mahir	7	2	2	0
Perawat Terampil	6	3	7	-4
Terapis Gigi dan Mulut Terampil	6	3	4	-1
Perekam Medis Mahir	6	1	1	0
Perekam Medis Terampil	6	2	7	-6
Pranata Laboratorium Kesehatan Ahli Muda	9	1	1	0
Pranata Laboratorium Kesehatan Penyelia	8	0	1	-1
Pranata Laboratorium Kesehatan Mahir	7	1	1	0
Pranata Laboratorium Kesehatan Terampil	6	0	2	-2
Sanitarian Ahli Madya	11	1	1	0
Sanitarian Terampil	6	0	2	-2
Teknisi Elektromedis Terampil	6	0	1	-1
Penata Kelola Sistem dan Teknologi Informasi	7	0	1	-1
Penelaah Teknis Kebijakan	7	0	1	-1
Pengolah Data dan Informasi	6	0	1	-1
Pengadministrasi Perkantoran	5	1	4	-3
Penata Layanan Operasional	7	0	2	-2
Operator Layanan Operasional	5	1	7	-6

Keterangan:
 B: Bezetting
 K: Kebutuhan
 S: Selisih
 KLS: Kelas

PUSKESMAS TAWANGREJO

KEPALA UPTD PUSKESMAS TAWANGREJO

Kelas 9

JABATAN	KLS	B	K	S
Administrator Kesehatan Ahli Pertama	8	1	2	-1
Apoteker Madya	11	1	1	0
Asisten Apoteker Penyelia	8	1	1	0
Asisten Apoteker Mahir	7	3	3	-2
Asisten Apoteker Terampil	6	3	3	0
Bidan Penyelia	8	1	1	0
Bidan Mahir	7	5	5	0
Bidan Terampil	6	8	10	-2
Dokter Gigi Ahli Madya	12	1	1	0
Dokter Gigi Ahli Pertama	9	1	1	0
Dokter Ahli Madya	12	3	3	0
Dokter Ahli Pertama	9	1	1	0
Dokter Ahli Muda	10	2	2	0
Epidemiolog Kesehatan Madya	11	1	1	0
Epidemiolog Kesehatan Ahli Pertama	8	0	1	-1
Nutrisiis Madya	11	1	1	0
Nutrisiis Ahli Muda	9	0	1	-1
Nutrisiis Terampil	6	0	2	-2
Penyuluh Kesehatan Masyarakat Ahli Pertama	8	2	4	-2
Perawat Ahli Madya	11	1	1	0
Perawat Penyelia	8	2	4	-2
Perawat Mahir	7	3	3	0
Perawat Terampil	6	8	9	-1
Psikolog Klinis Ahli Pertama	8	0	1	-1
Terapis Gigi dan Mulut Penyelia	8	1	1	0
Terapis Gigi dan Mulut Mahir	7	1	1	0
Terapis Gigi dan Mulut Terampil	6	0	1	-1
Perekam Medis Terampil	6	6	6	0
Pranata Laboratorium Kesehatan Penyelia	8	2	2	0
Pranata Laboratorium Kesehatan Mahir	7	1	1	0
Pranata Laboratorium Kesehatan Terampil	6	0	2	-2
Sanitarian Penyelia	8	1	1	0
Sanitarian Mahir	7	1	1	0
Sanitarian Terampil	6	0	2	-2
Teknisi Elektromedis Terampil	6	1	1	0
Pranata Komputer Terampil	6	0	1	-1
Penata Kelola Sistem dan Teknologi Informasi	7	0	1	-1
Penelaah Teknis Kebijakan	7	0	2	-2
Pengolah Data dan Informasi	6	2	6	-4
Pengadministrasi Perkantoran	5	0	1	-1
Operator Layanan Operasional	5	0	13	-13
Pengelola Umum Operasional	1	0	3	-3

Keterangan:
B: Bezzeting
K: Kebutuhan
S: Selisih
KLS: Kelas

PUSKESMAS MANGUHARJO

KEPALA UPTD PUSKESMAS MANGUHARJO
Kelas 9

JABATAN	KLS	B	K	S
Administratur Kesehatan Ahli Pertama	8	0	2	-2
Apoteker Ahli Madya	11	1	1	0
Apoteker Ahli Muda	9	1	1	0
Apoteker Pertama	8	1	1	0
Asisten Apoteker Mahir	7	2	3	-1
Asisten Apoteker Penyelia	6	0	1	-1
Asisten Apoteker Terampil	6	5	5	0
Bidan Ahli Madya	11	1	1	0
Bidan Penyelia	8	1	2	-1
Bidan Ahli Pertama	8	0	1	-1
Bidan Mahir	7	2	2	0
Bidan Terampil	6	4	5	-1
Dokter Gigi Ahli Madya	12	1	1	0
Dokter Gigi Ahli Muda	10	0	1	-1
Dokter Gigi Ahli Pertama	9	0	1	-1
Dokter Ahli Madya	12	2	2	0
Dokter Ahli Muda	10	1	1	0
Dokter Ahli Pertama	9	1	3	-2
Epidemiolog Kesehatan Muda	9	0	1	-1
Epidemiolog Kesehatan Ahli Pertama	8	0	1	-1
Nutrisionis Ahli Madya	11	1	1	0
Nutrisionis Ahli Pertama	8	0	1	-1
Nutrisionis Mahir	7	1	1	0
Nutrisionis Terampil	6	0	1	-1
Perawat Ahli Muda	9	1	1	0
Perawat Penyelia	8	4	6	-2
Perawat Mahir	7	2	2	0
Perawat Terampil	6	3	3	0
Teknisi Elektromedis Terampil	6	0	1	-1
Terapis Gigi dan Mulut Terampil	6	1	2	-1
Terapis Gigi dan Mulut Penyelia	8	0	2	-2
Terapis Gigi dan Mulut Mahir	7	2	2	0
Percekam Medis Terampil	6	4	7	-3
Pranata Laboratorium Kesehatan Penyelia	8	1	3	-2
Pranata Laboratorium Kesehatan Mahir	7	2	2	0
Pranata Laboratorium Kesehatan Terampil	6	2	2	0
Penyuluh Kesehatan Ahli Pertama	8	3	5	-2
Psikolog Klinis Ahli Pertama	8	0	1	-1
Sanitarian Penyelia	8	0	1	-1
Sanitarian Mahir	7	2	2	0
Sanitarian Terampil	6	0	2	-2
Pranata Komputer Terampil	6	0	1	0
Penata Kelola Sistem dan Teknologi Informasi	7	0	1	-1
Penelaah Teknis Kebijakan	7	0	1	-1
Pengolah Data dan Informasi	6	1	1	0
Operator Layanan Operasional	5	0	3	-3
Pengelola Umum Operasional	1	0	4	-4

Keterangan:
B: Bezzetting
K: Kebutuhan
S: Selisih
KLS: Kelas

G. DINAS SOSIAL, PEMBERDAYAAN PEREMPUAN DAN PERLINDUNGAN ANAK



H. DINAS KEPENDUDUKAN DAN PENCATATAN SIPIL

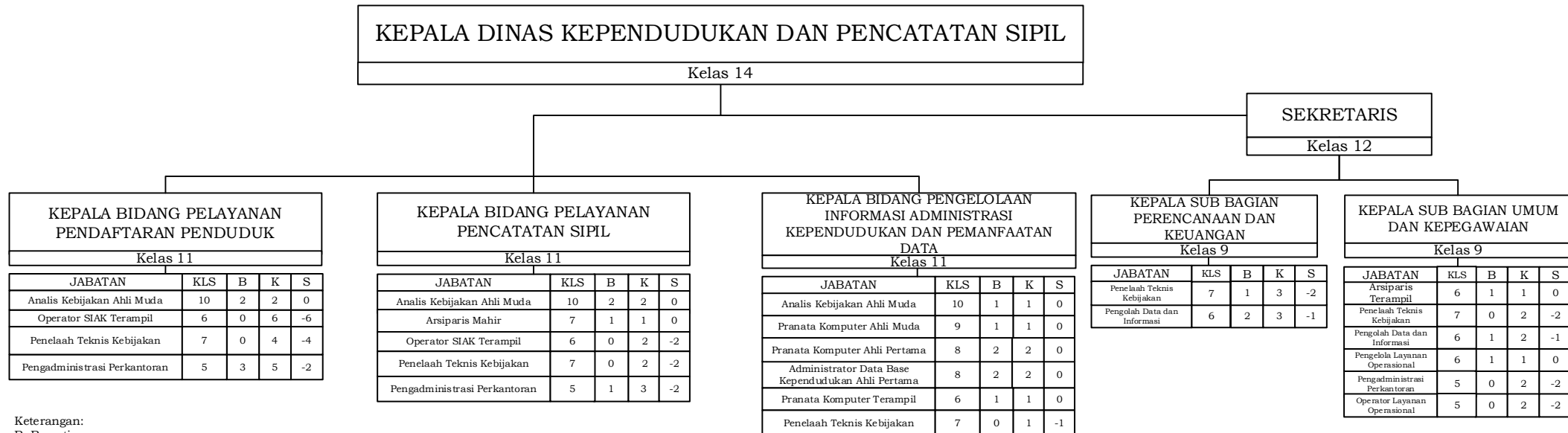

Keterangan:
B: Bezzeting
K: Kebutuhan
S: Selisih
KLS: Kelas

I. DINAS PENANAMAN MODAL DAN PELAYANAN TERPADU SATU PINTU

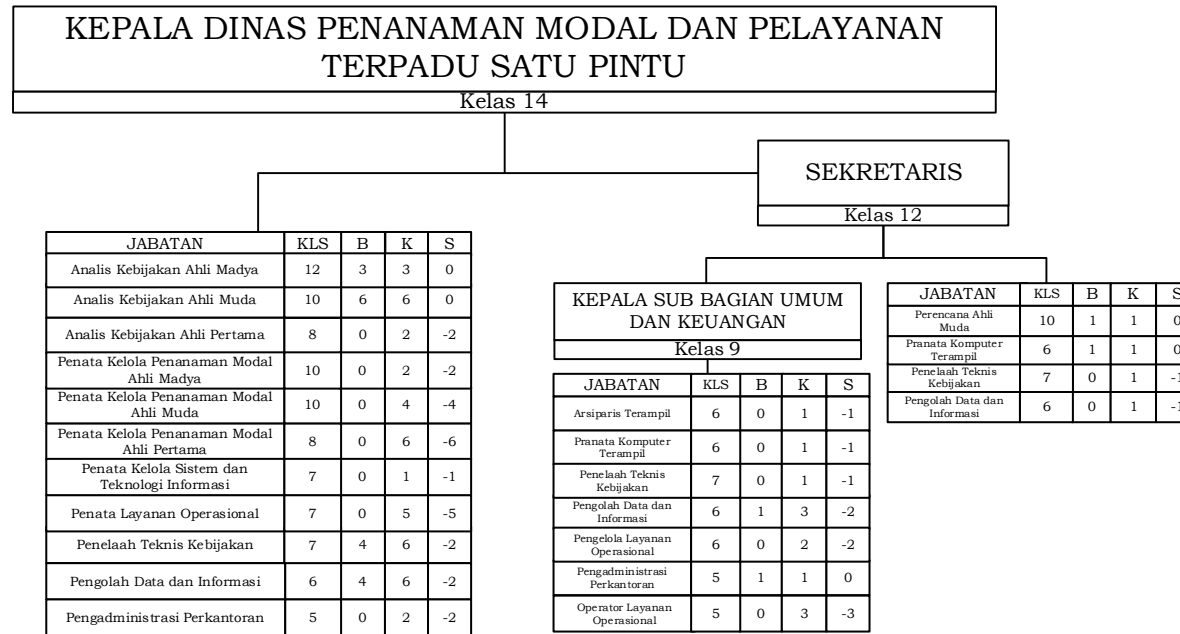

Keterangan:
B: Bezzeting
K: Kebutuhan
S: Selisih
KLS: Kelas

J. DINAS PERDAGANGAN



K. DINAS TENAGA KERJA, KOPERASI USAHA KECIL DAN MENENGAH



L. DINAS KOMUNIKASI DAN INFORMATIKA

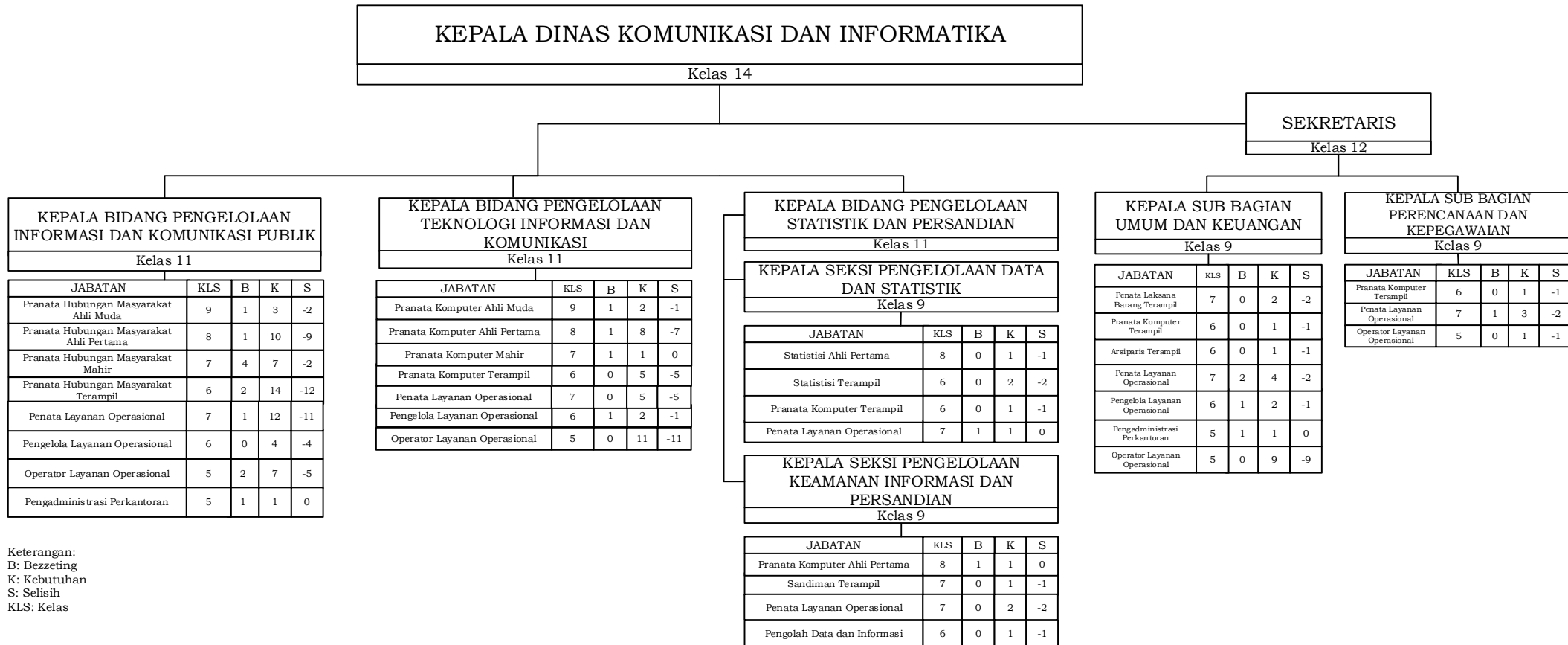

M. DINAS PEKERJAAN UMUM DAN PENATAAN RUANG



N. DINAS PERUMAHAN RAKYAT DAN KAWASAN PERMUKIMAN

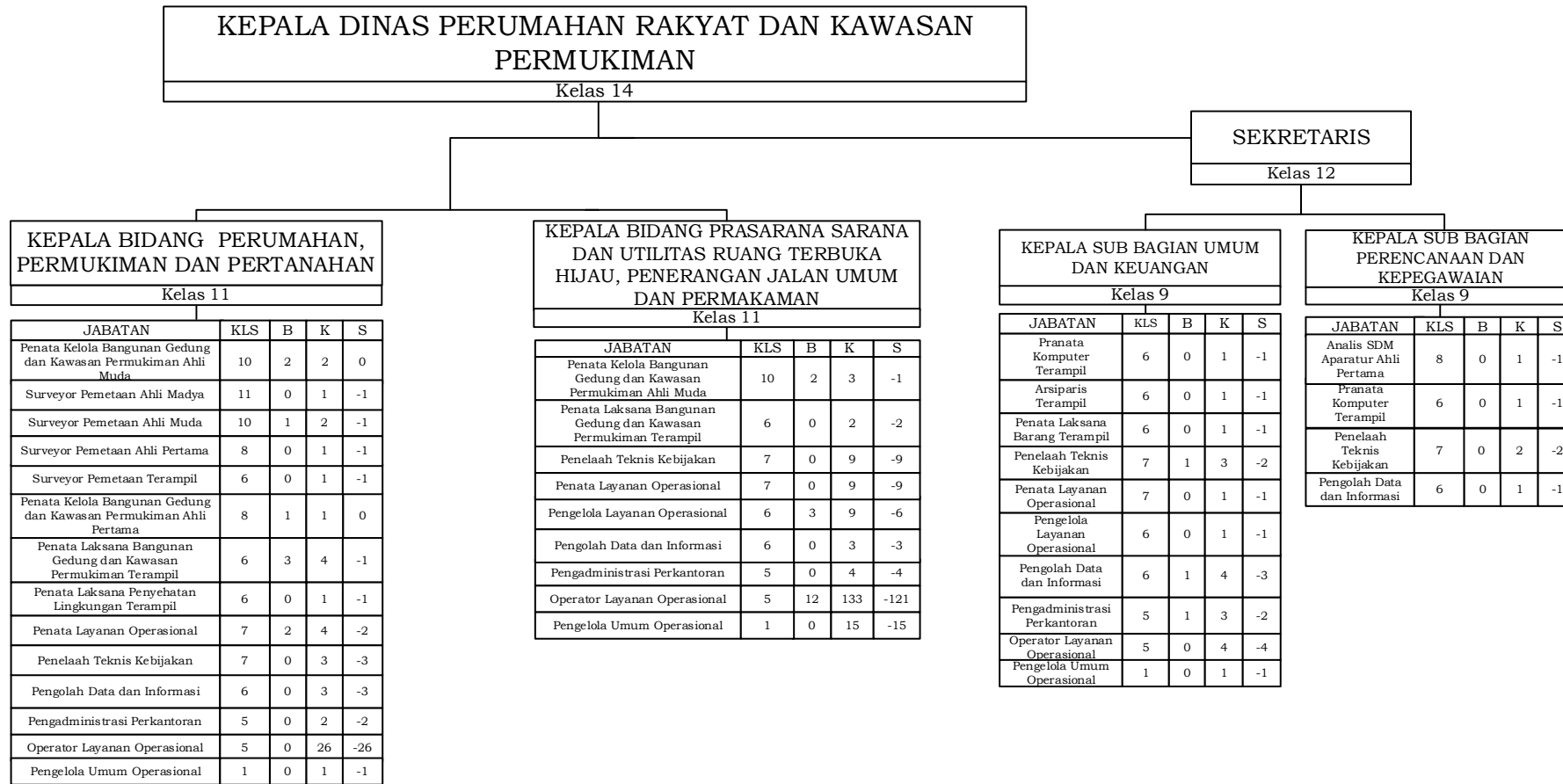

Keterangan:
B: Bezzeting
K: Kebutuhan
S: Selisih
KLS: Kelas

O. DINAS PERHUBUNGAN

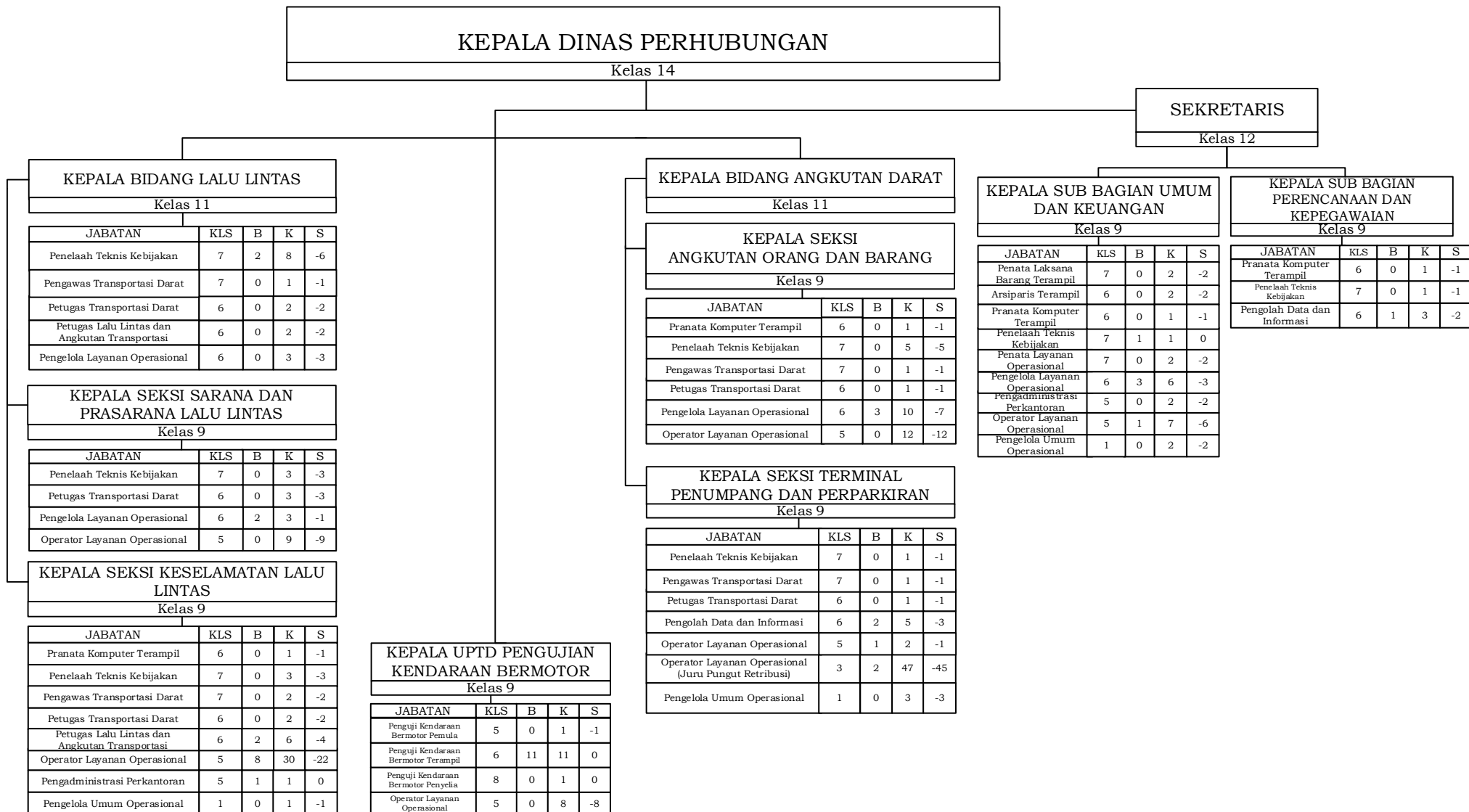

Keterangan:
B: Bezzeting
K: Kebutuhan
S: Selisih
KLS: Kelas

P. DINAS KETAHANAN PANGAN DAN PERTANIAN



Q. DINAS LINGKUNGAN HIDUP



R. DINAS PERPUSTAKAAN DAN KEARSIPAN



Keterangan:
B: Bezzeting
K: Kebutuhan
S: Selisih
KLS: Kelas

S. SATUAN POLISI PAMONG PRAJA DAN PEMADAM KEBAKARAN

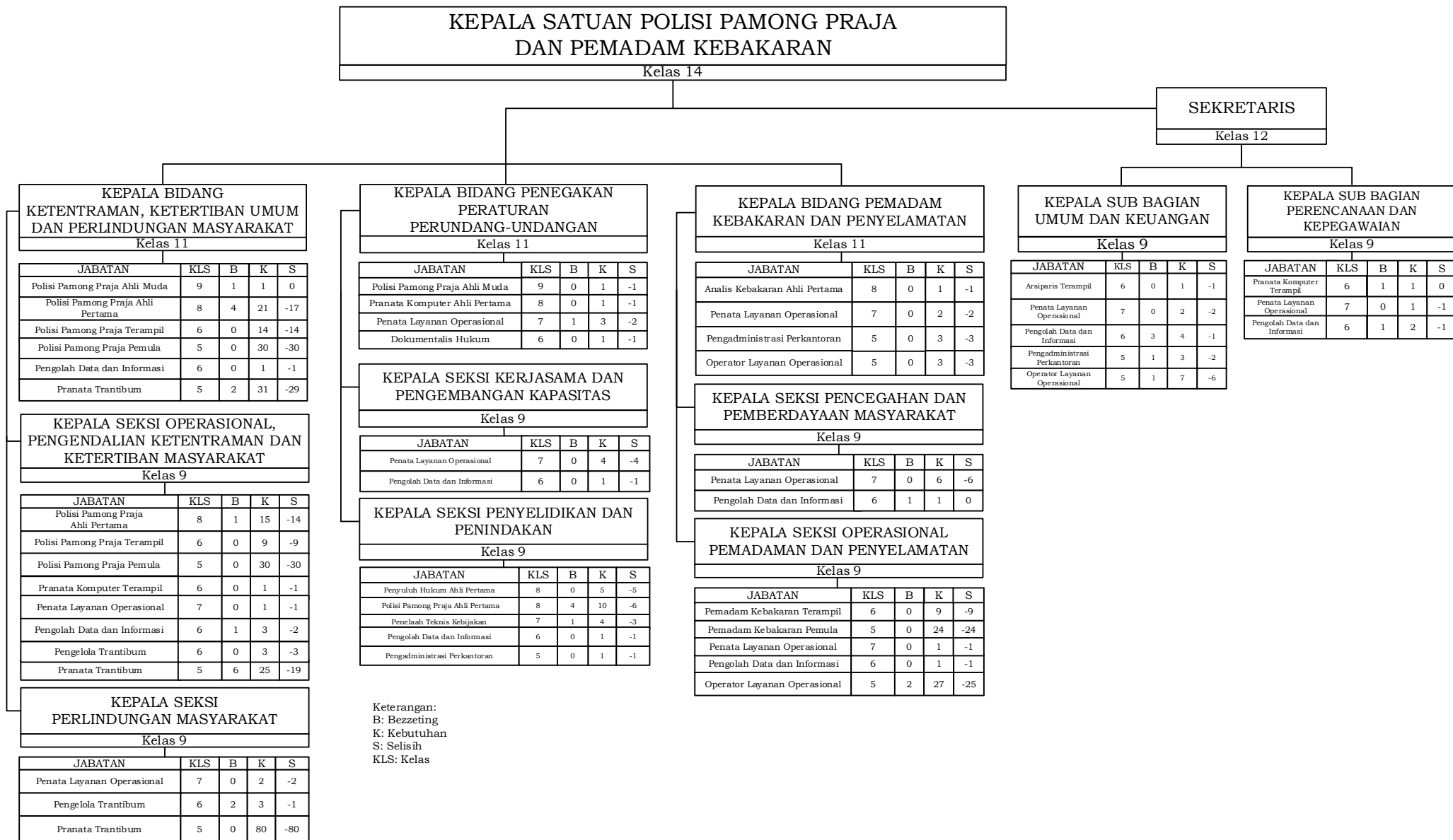

T. BADAN KEPEGAWAIAN DAN PENGEMBANGAN SUMBER DAYA MANUSIA

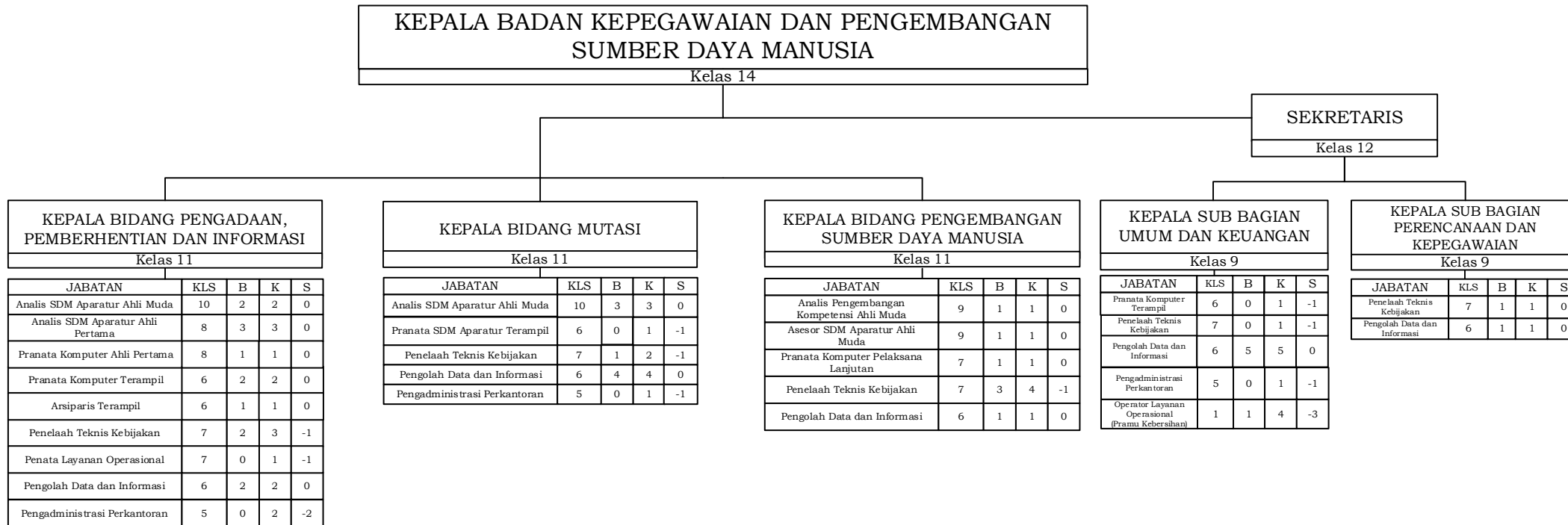

Keterangan:
 B: Bezzeting
 K: Kebutuhan
 S: Selisih
 KLS: Kelas

U. BADAN KEUANGAN DAN ASET DAERAH

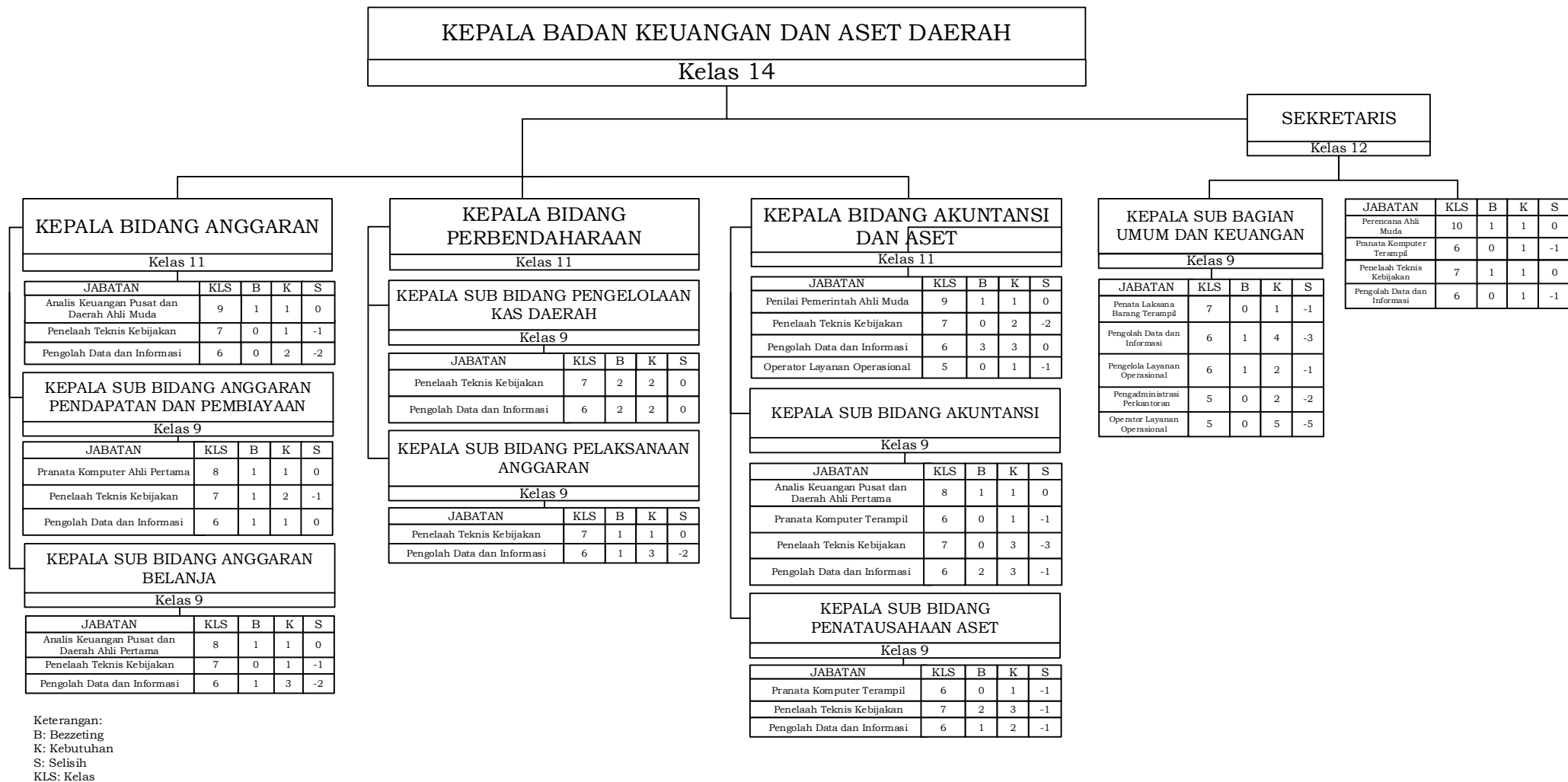

V. BADAN PENDAPATAN DAERAH

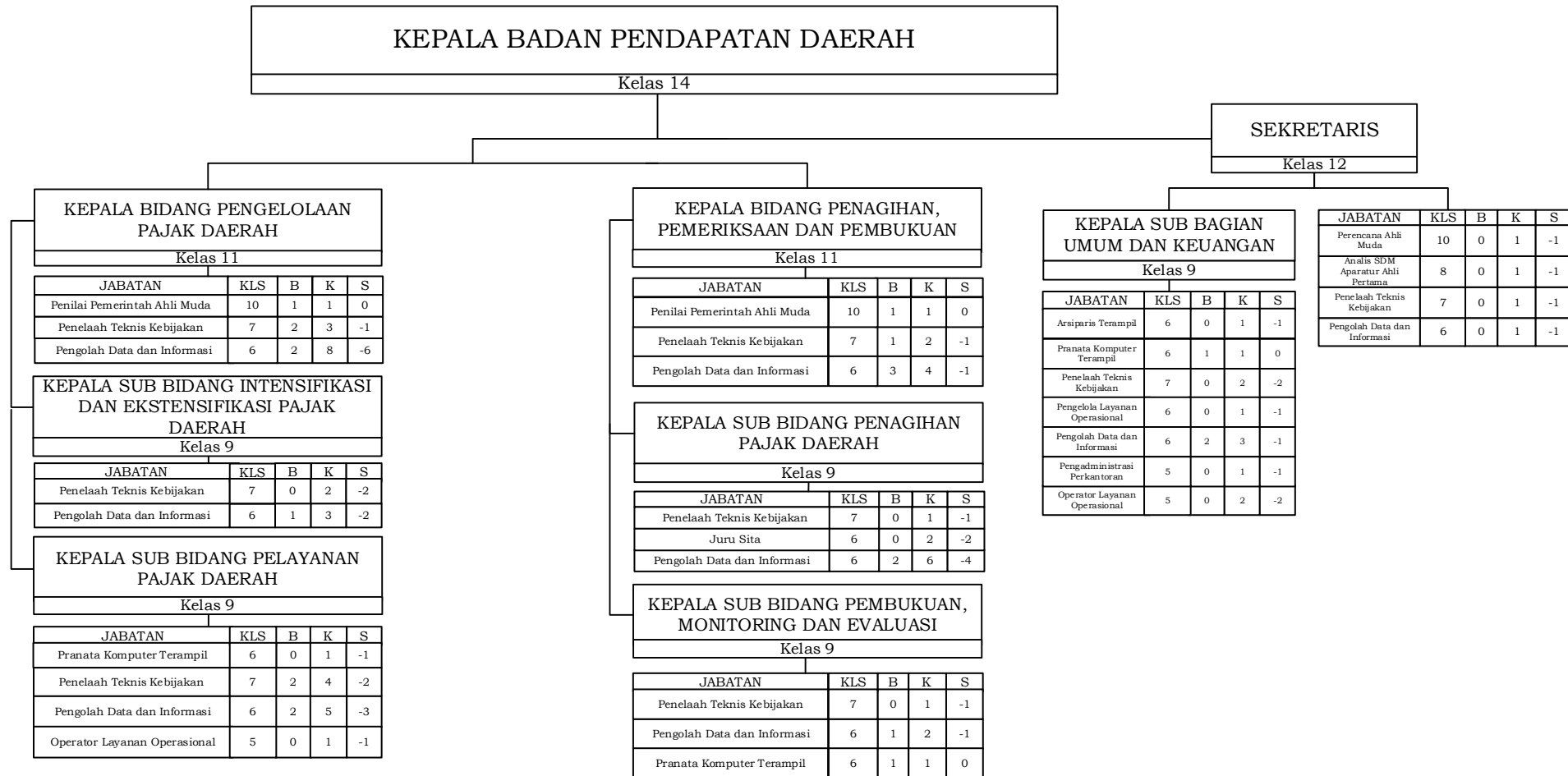

Keterangan:
B: Bezzeting
K: Kebutuhan
S: Selisih
KLS: Kelas

W. BADAN PERENCANAAN, PENELITIAN DAN PENGEMBANGAN DAERAH

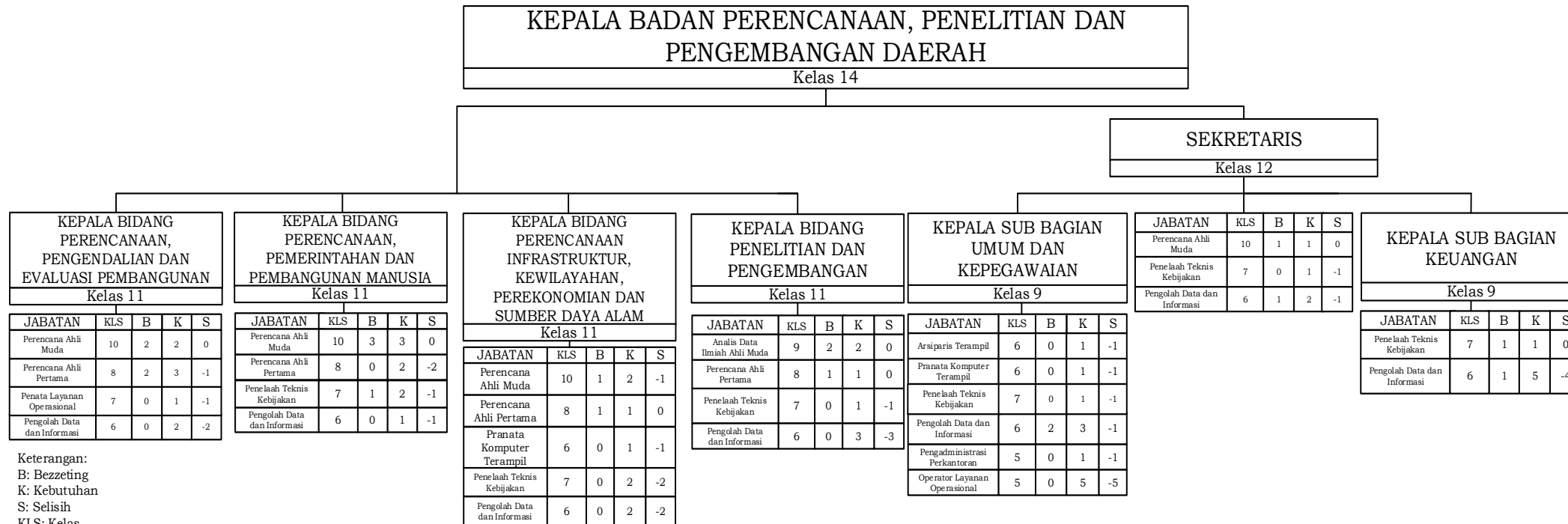

X. BADAN KESATUAN BANGSA DAN POLITIK

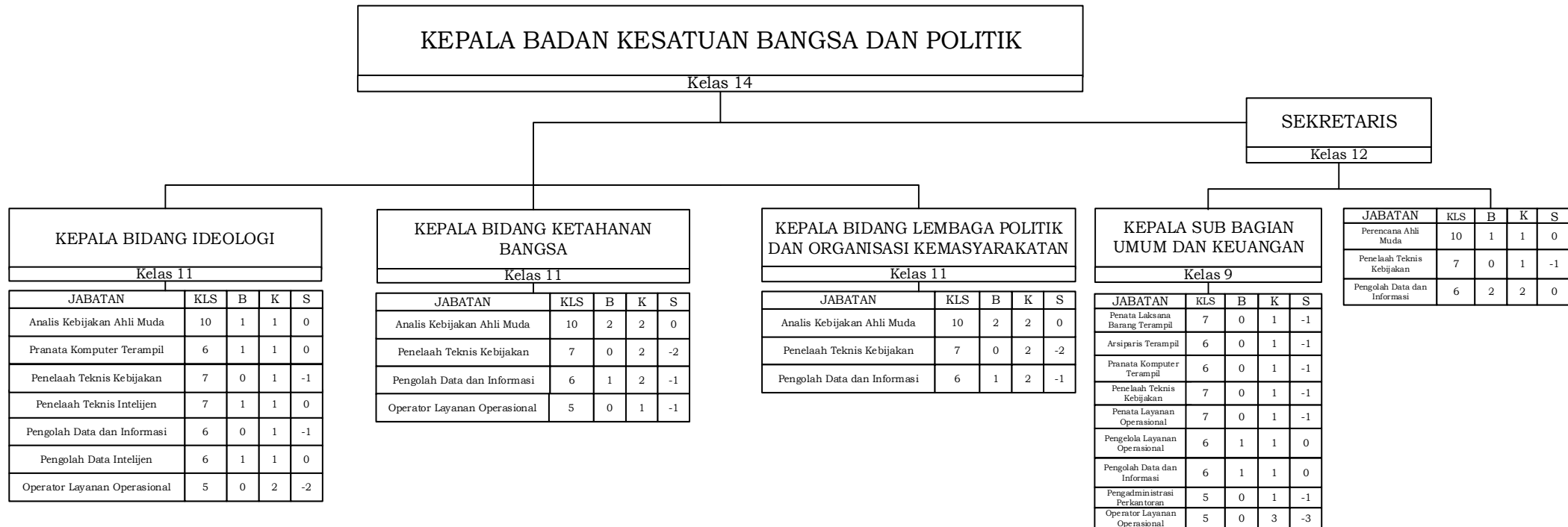

Keterangan:
 B: Bezzeting
 K: Kebutuhan
 S: Selisih
 KLS: Kelas

Y. BADAN PENANGGULANGAN BENCANA DAERAH



Keterangan:
 B: Bezzeting
 K: Kebutuhan
 S: Selisih
 KLS: Kelas

AA. KECAMATAN KARTOHARJO

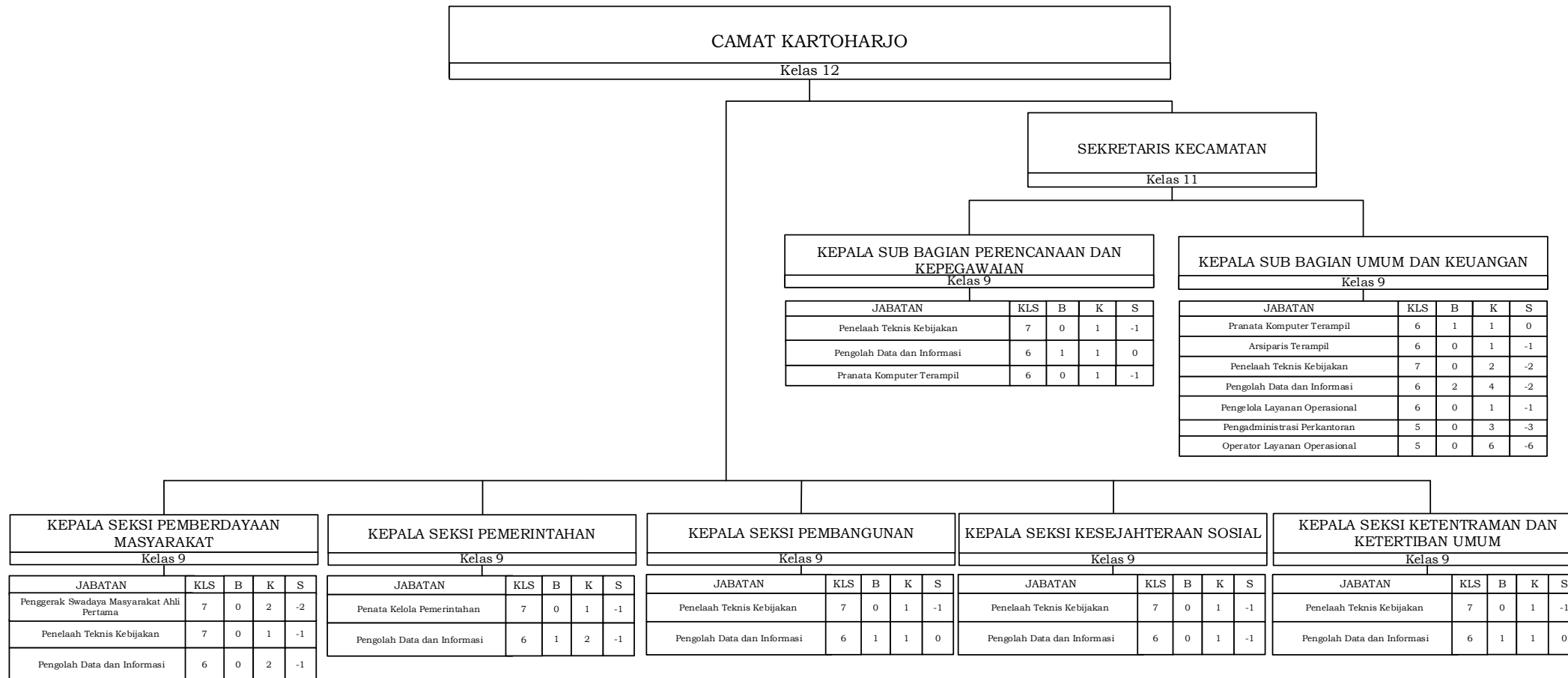

Keterangan:
B: Bezetting
K: Kebutuhan
S: Selisih
KLS: Kelas

BB. KELURAHAN REJOMULYO

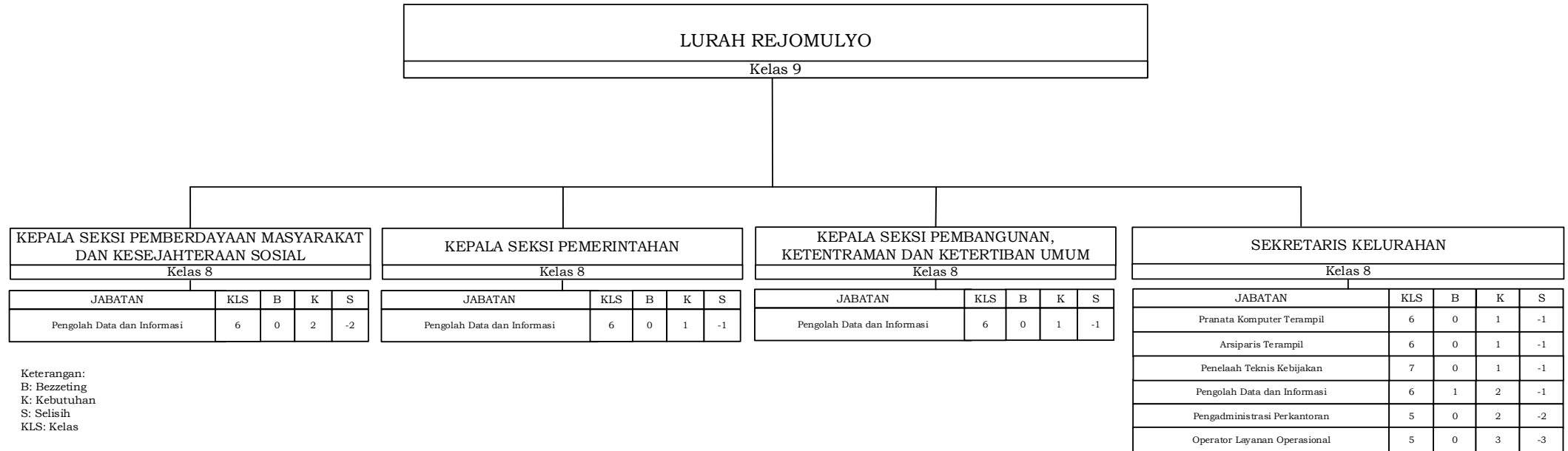

CC. KELURAHAN PILANGBANGO

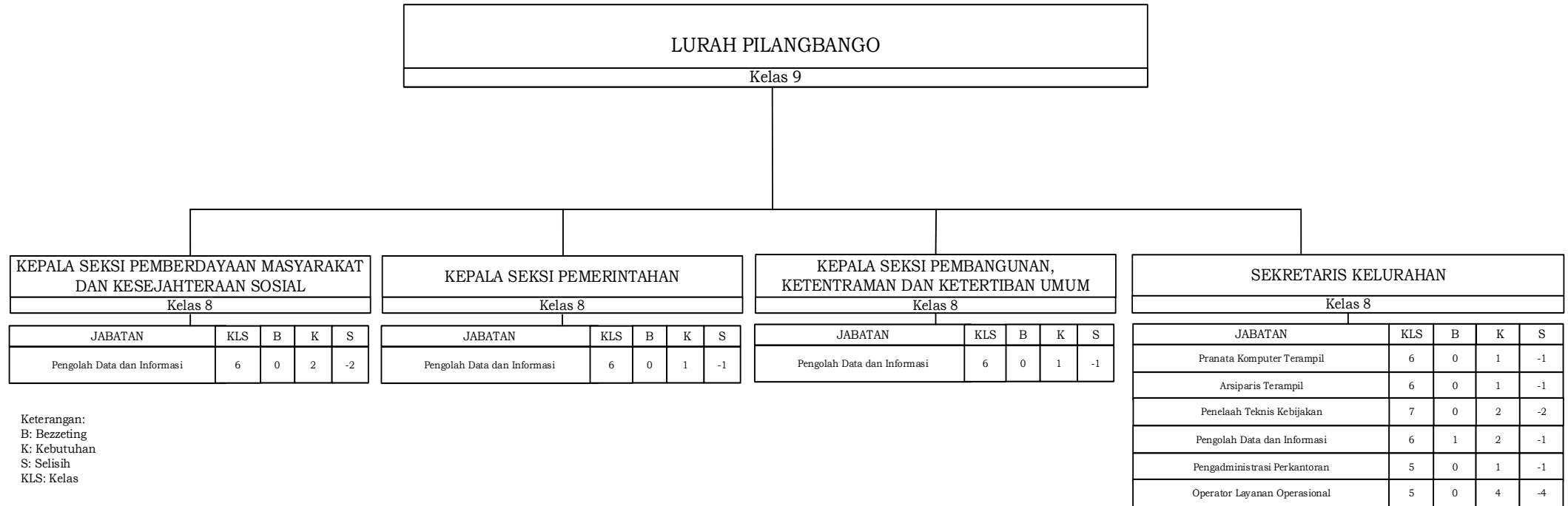

DD. KELURAHAN ORO-ORO OMBO

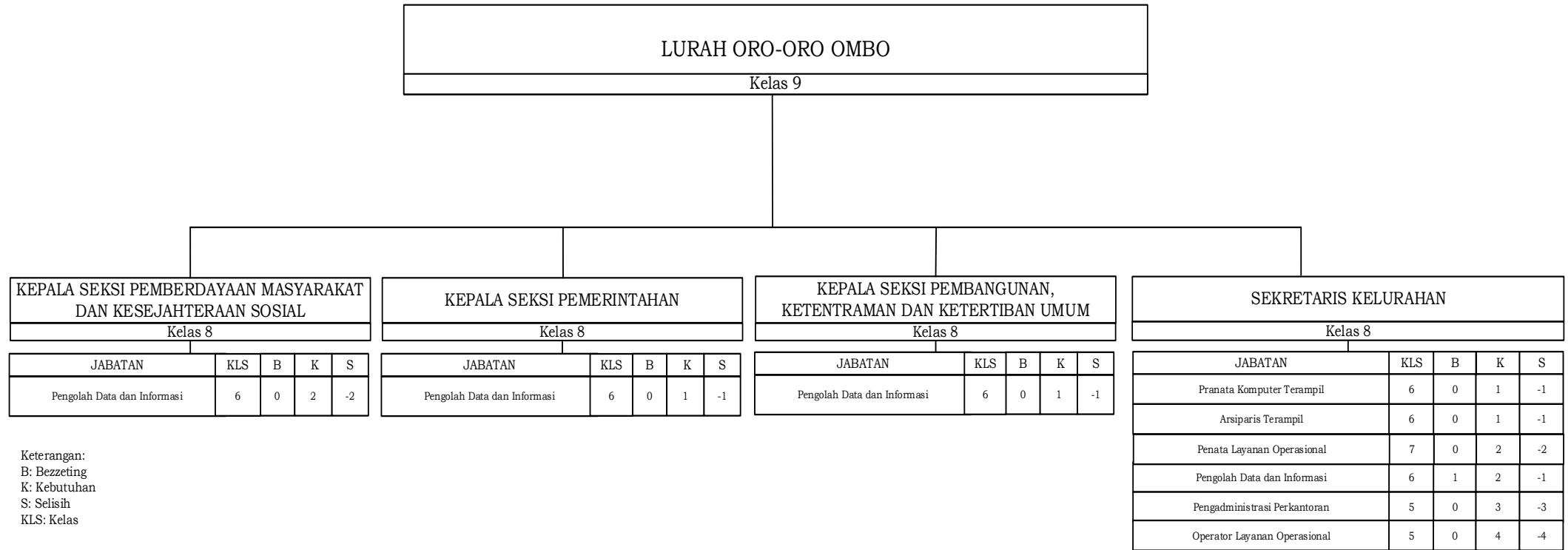

EE. KELURAHAN KANIGORO

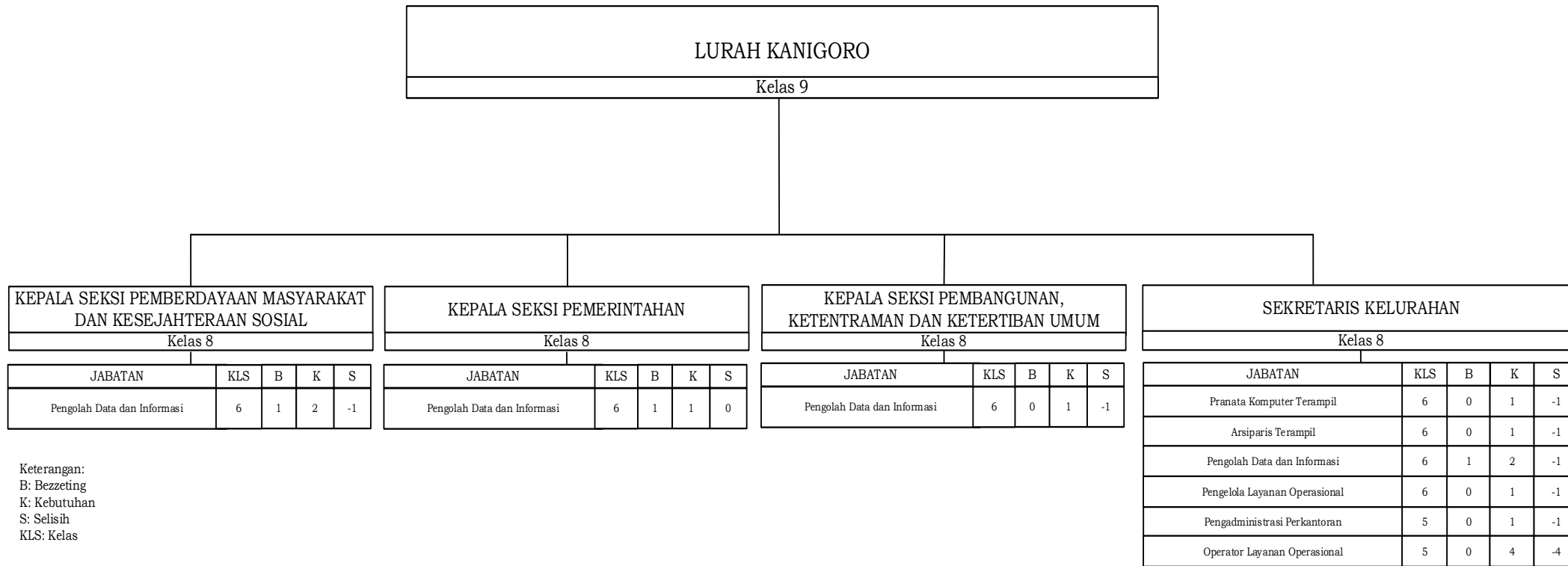

Keterangan:
 B: Bezzeting
 K: Kebutuhan
 S: Selisih
 KLS: Kelas

FF. KELURAHAN KARTOHARJO



Keterangan:
 B: Bezzeting
 K: Kebutuhan
 S: Selisih
 KLS: Kelas

GG. KELURAHAN KELUN

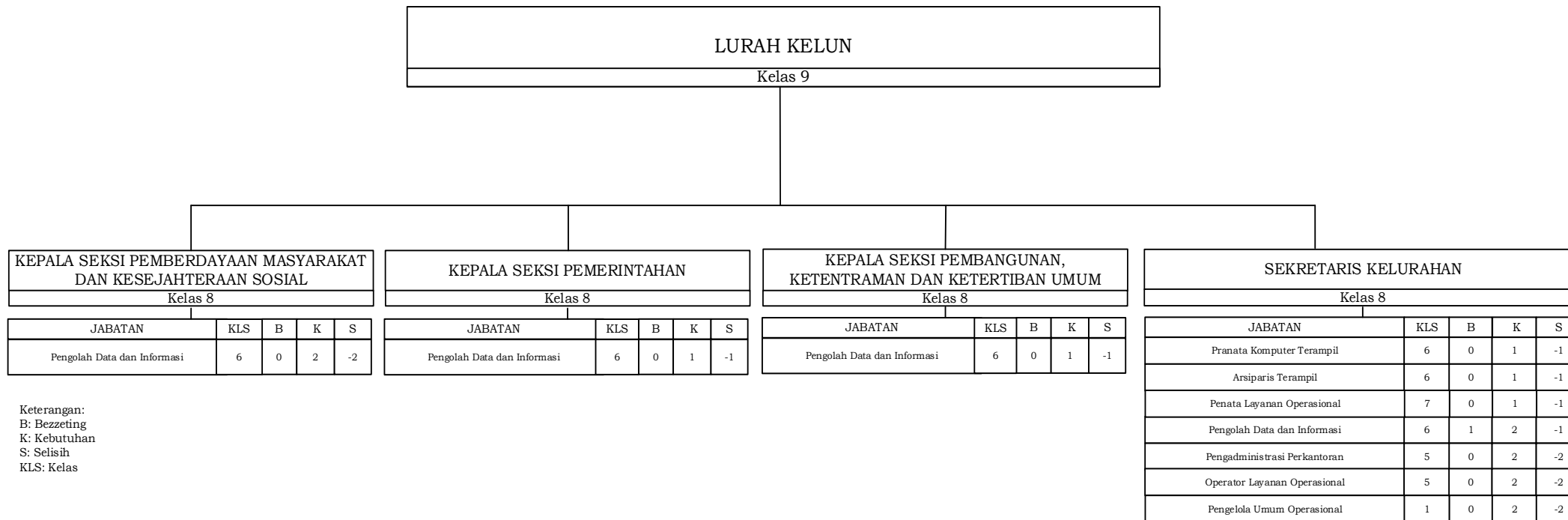

HH. KELURAHAN SUKOSARI

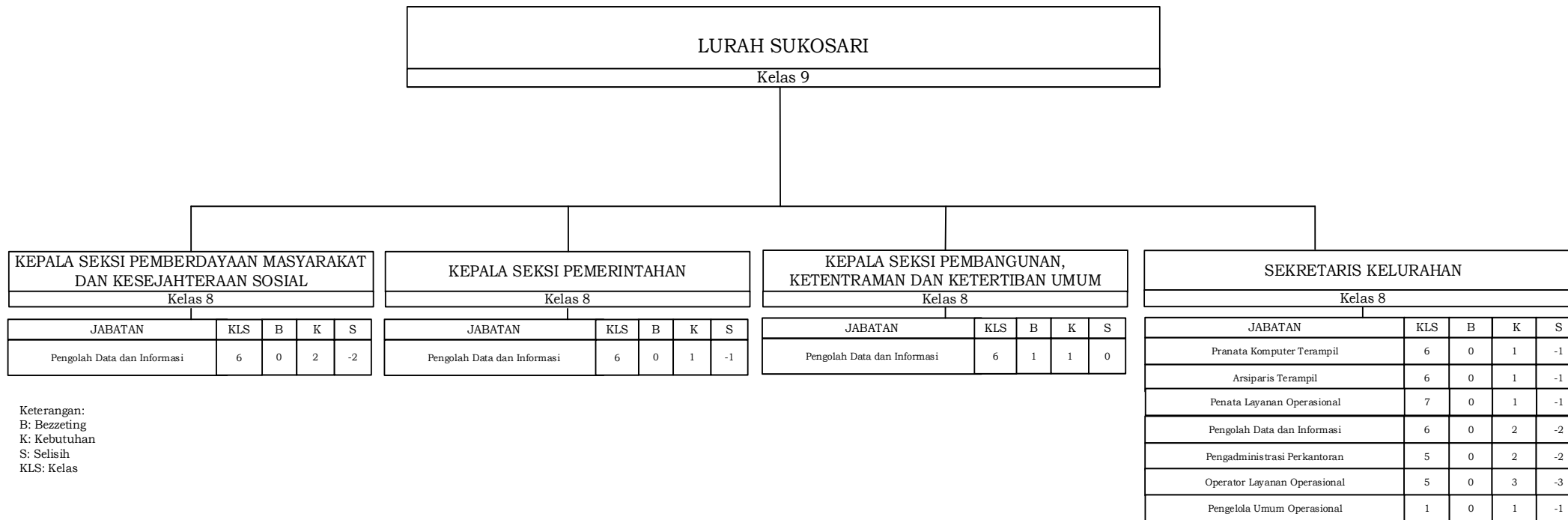

II. KELURAHAN KLEGEN

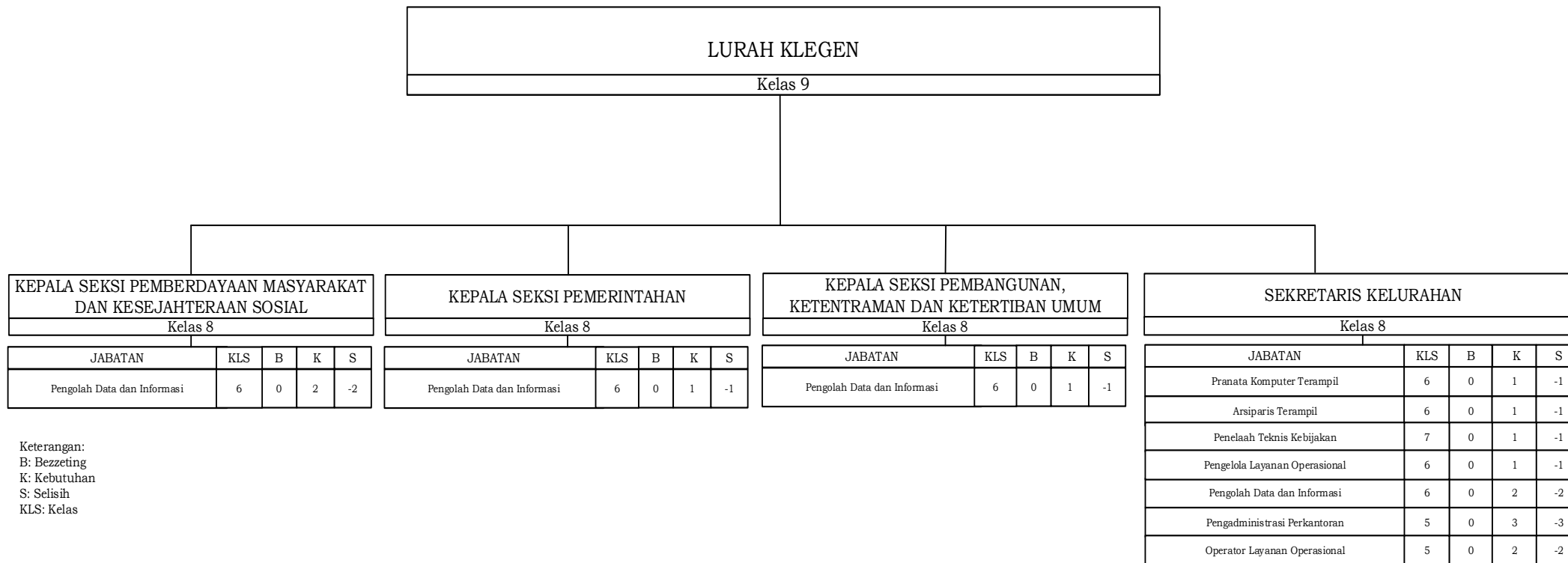

JJ. KELURAHAN TAWANGREJO

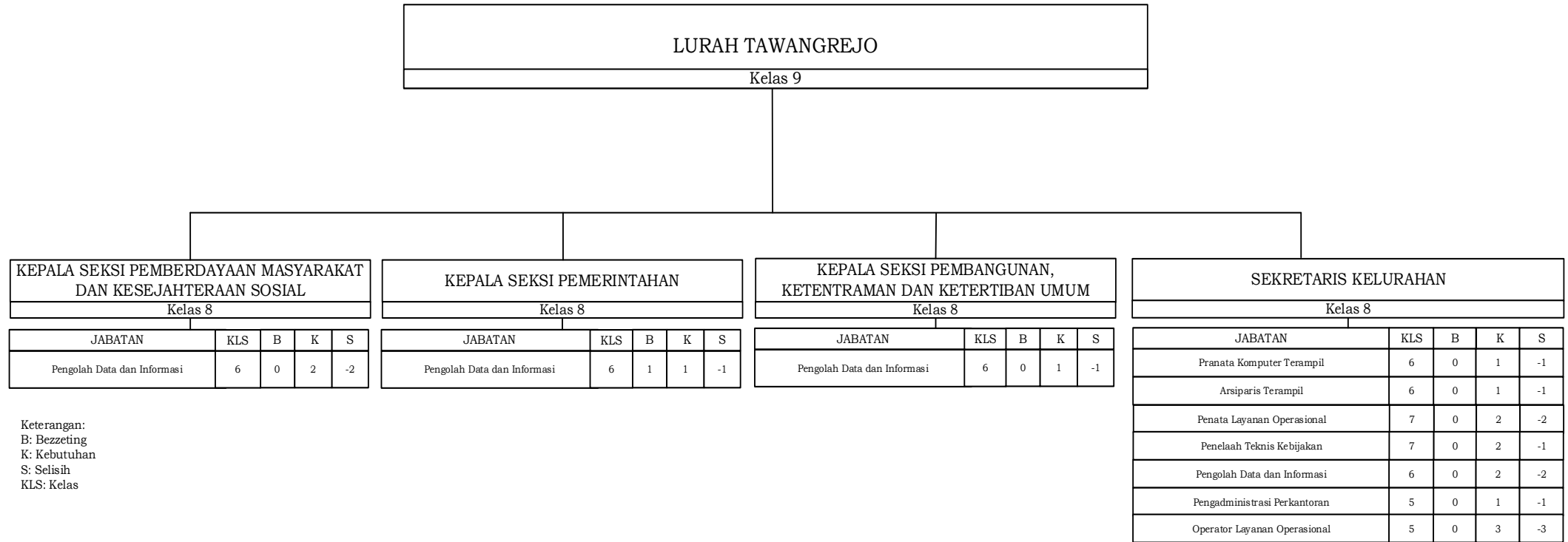

KK. KECAMATAN MANGUHARJO

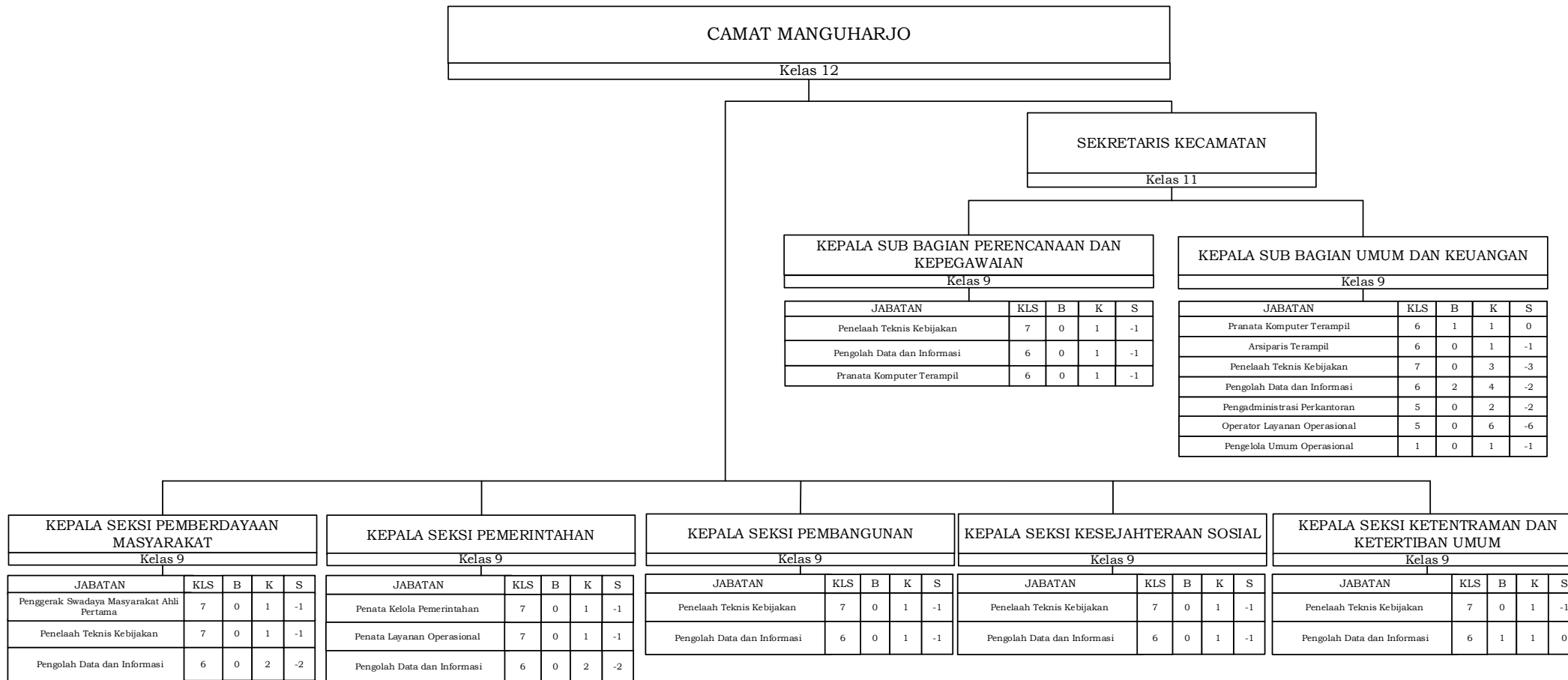

Keterangan:
B: Bezetting
K: Kebutuhan
S: Selisih
KLS: Kelas

LL. KELURAHAN MADIUN LOR

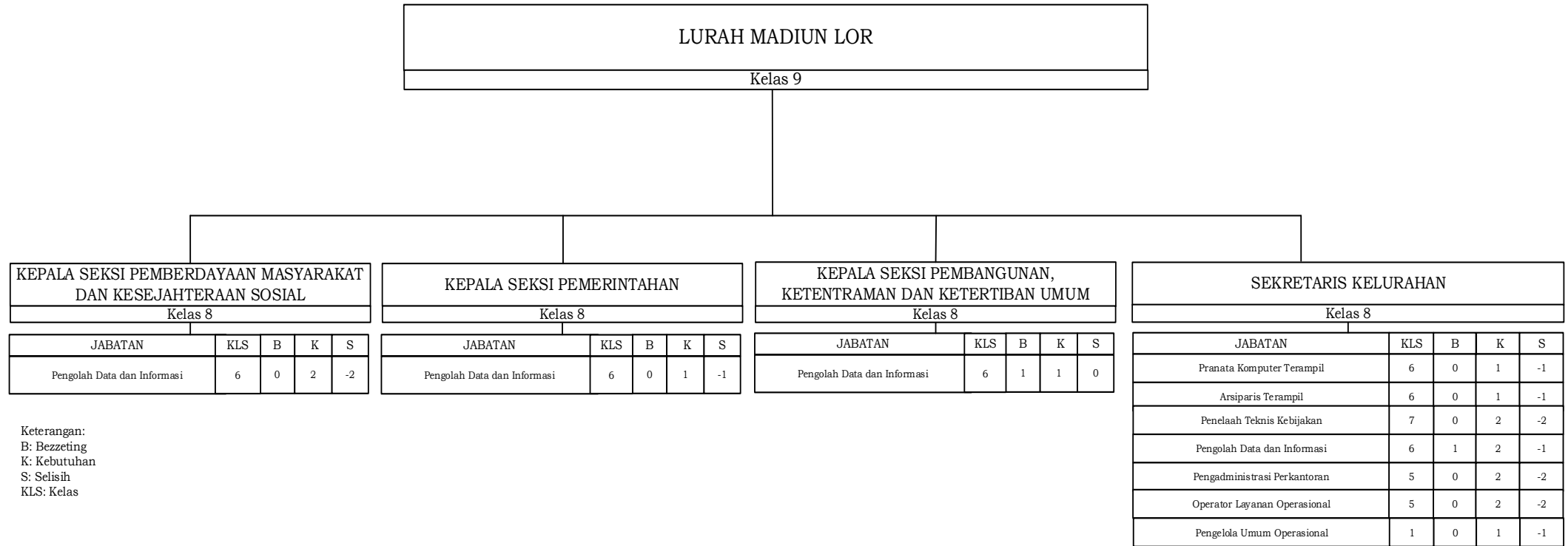

MM. KELURAHAN MANGUHARJO

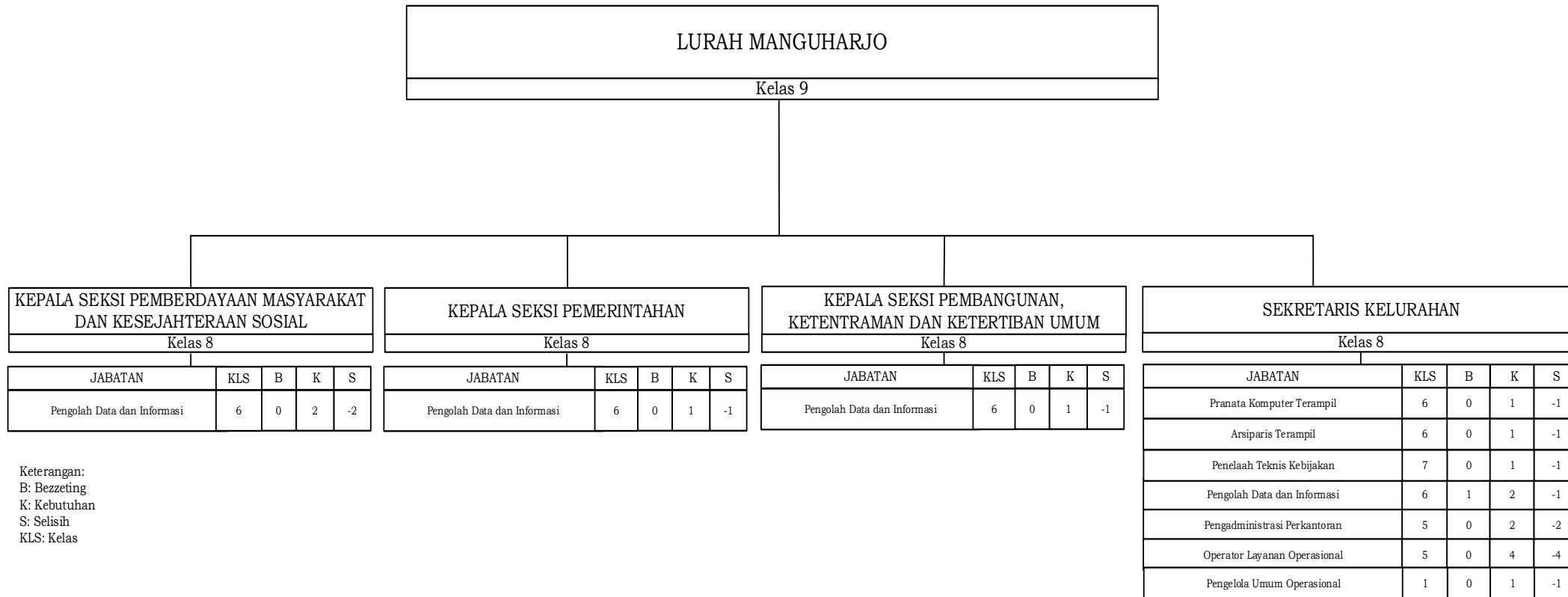

NN. KELURAHAN NAMBANGAN KIDUL



OO. KELURAHAN NAMBANGAN LOR

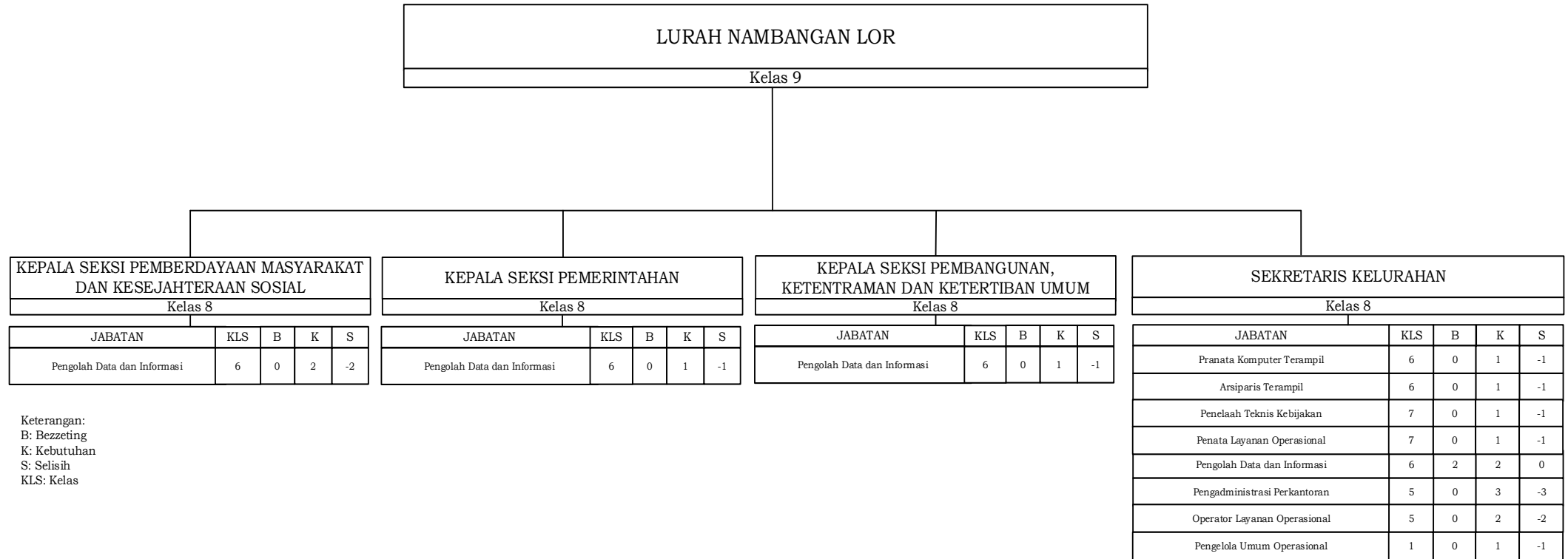

PP. KELURAHAN NGEONG

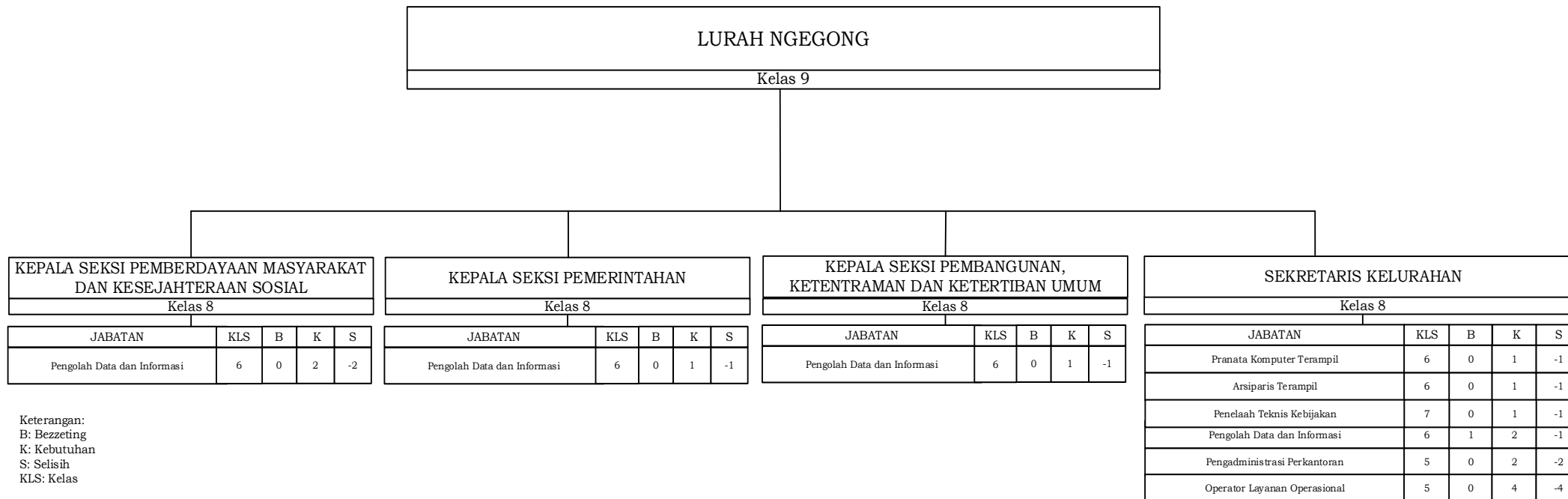

QQ. KELURAHAN SOGATEN

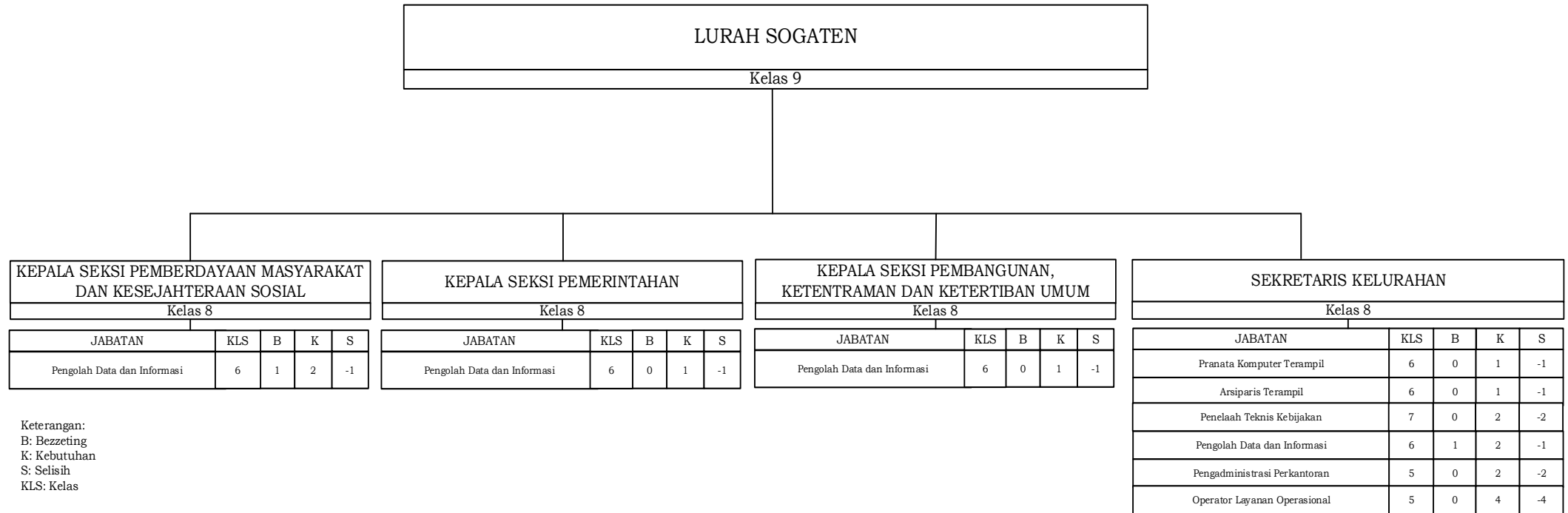

RR. KELURAHAN PANGONGANGAN

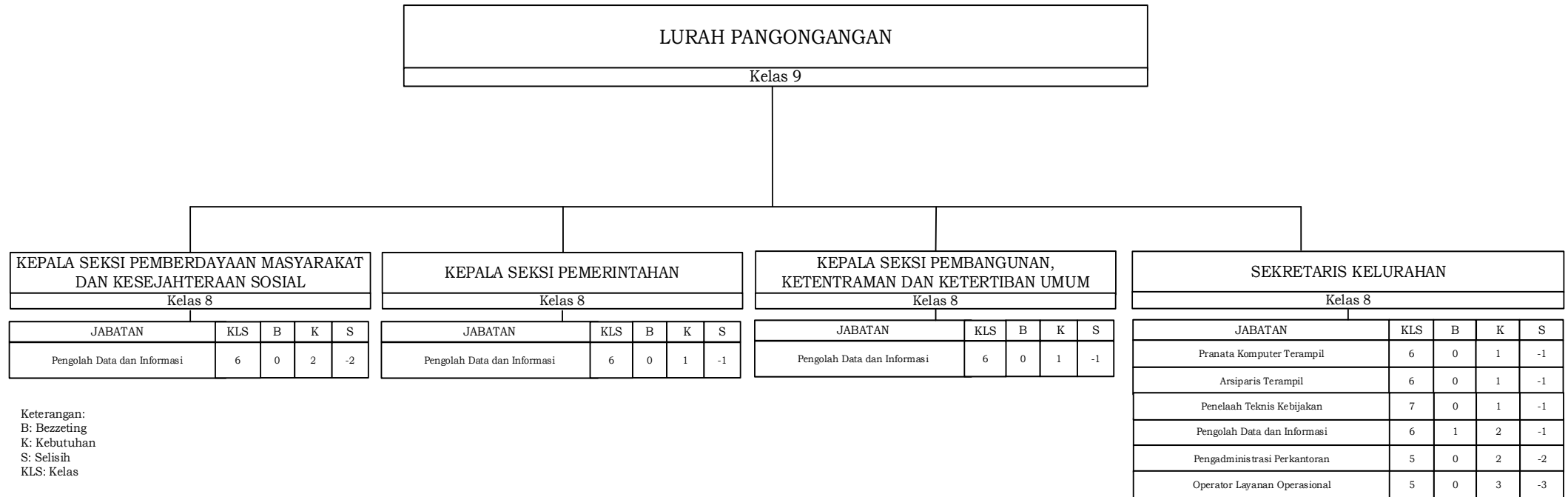

SS. KELURAHAN PATIHAN

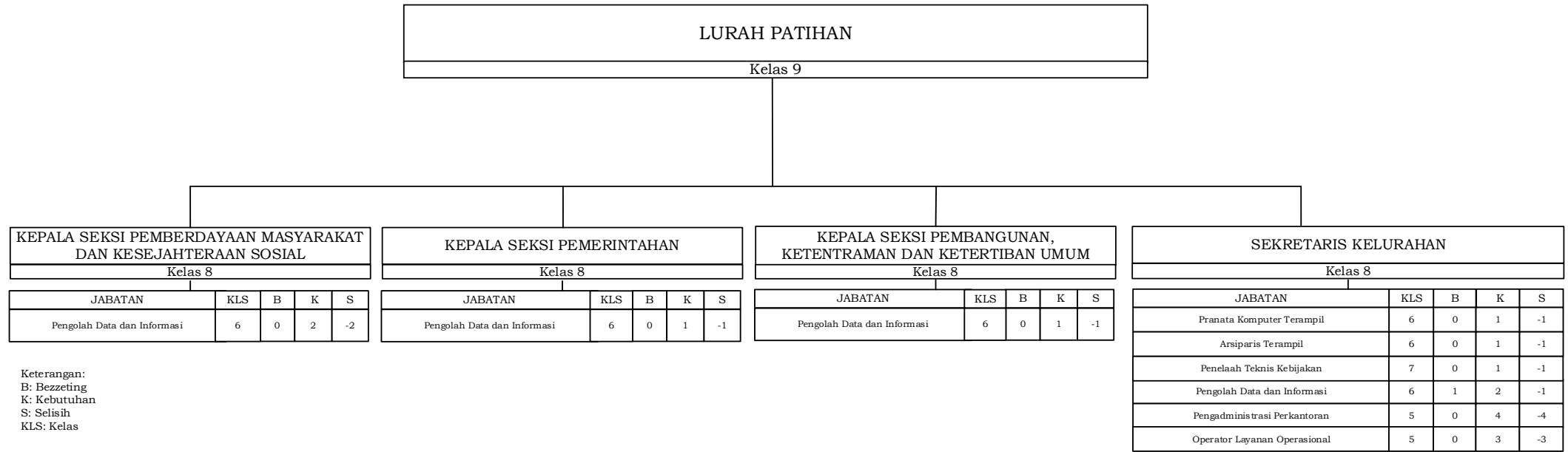

TT. KELURAHAN WINONGO



UU. KECAMATAN TAMAN

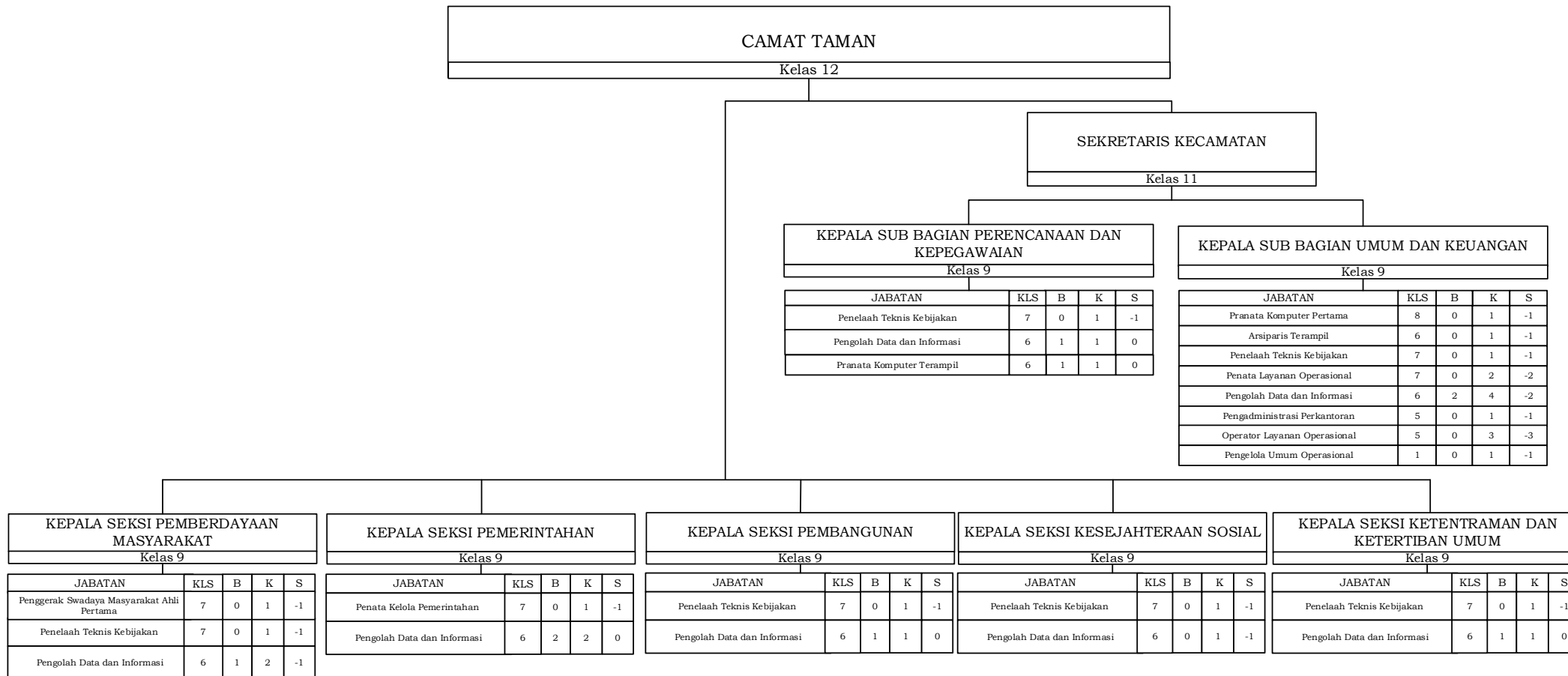

Keterangan:
 B: Bezzeting
 K: Kebutuhan
 S: Selisih
 KLS: Kelas

VV. KELURAHAN MOJOREJO

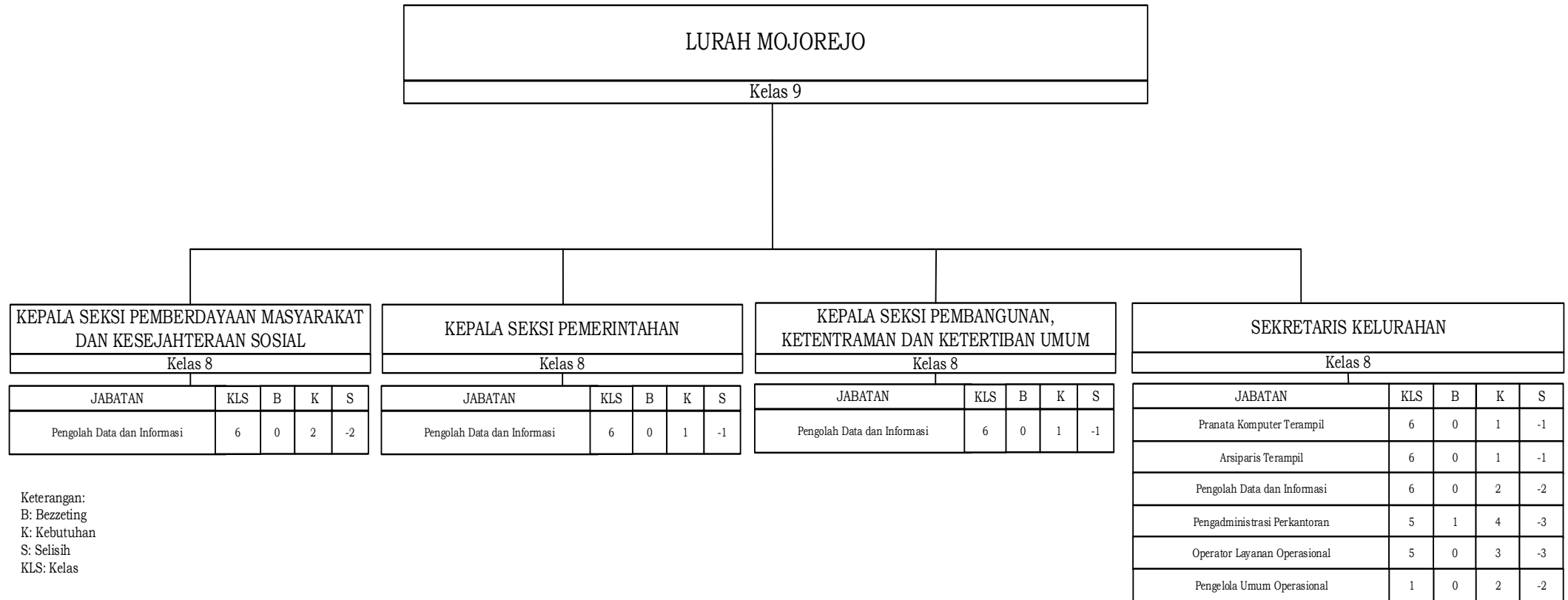

WW. KELURAHAN PANDEAN

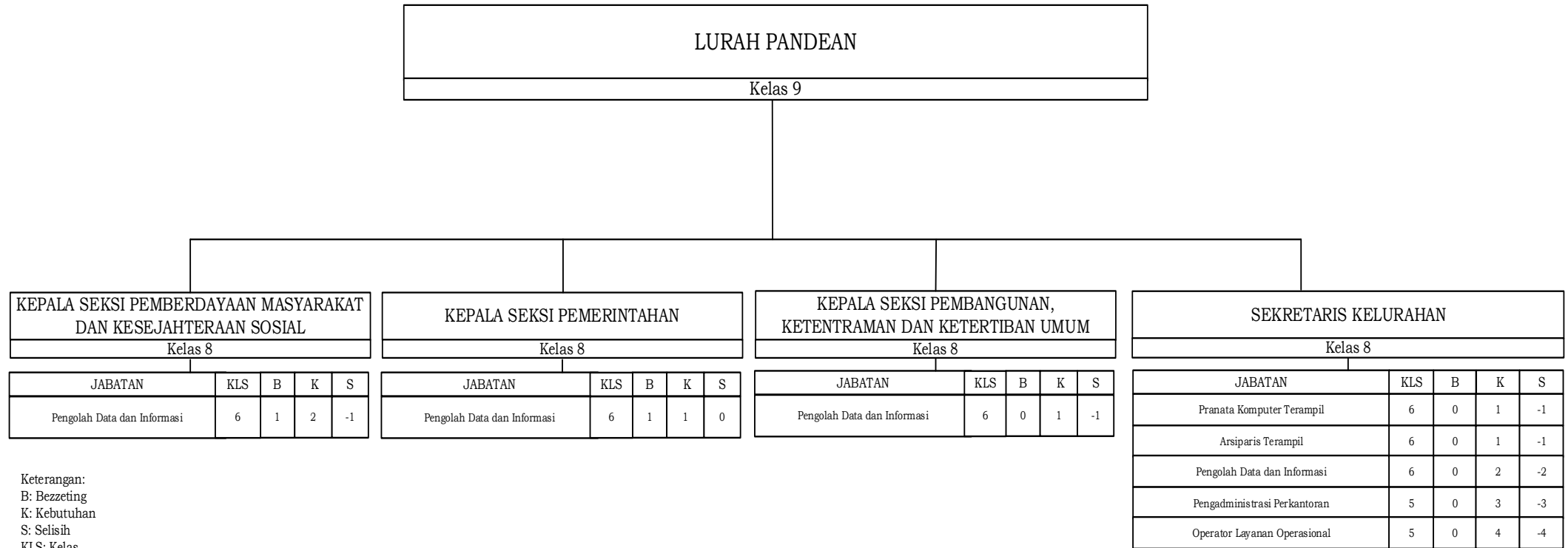

XX. KELURAHAN BANJAREJO

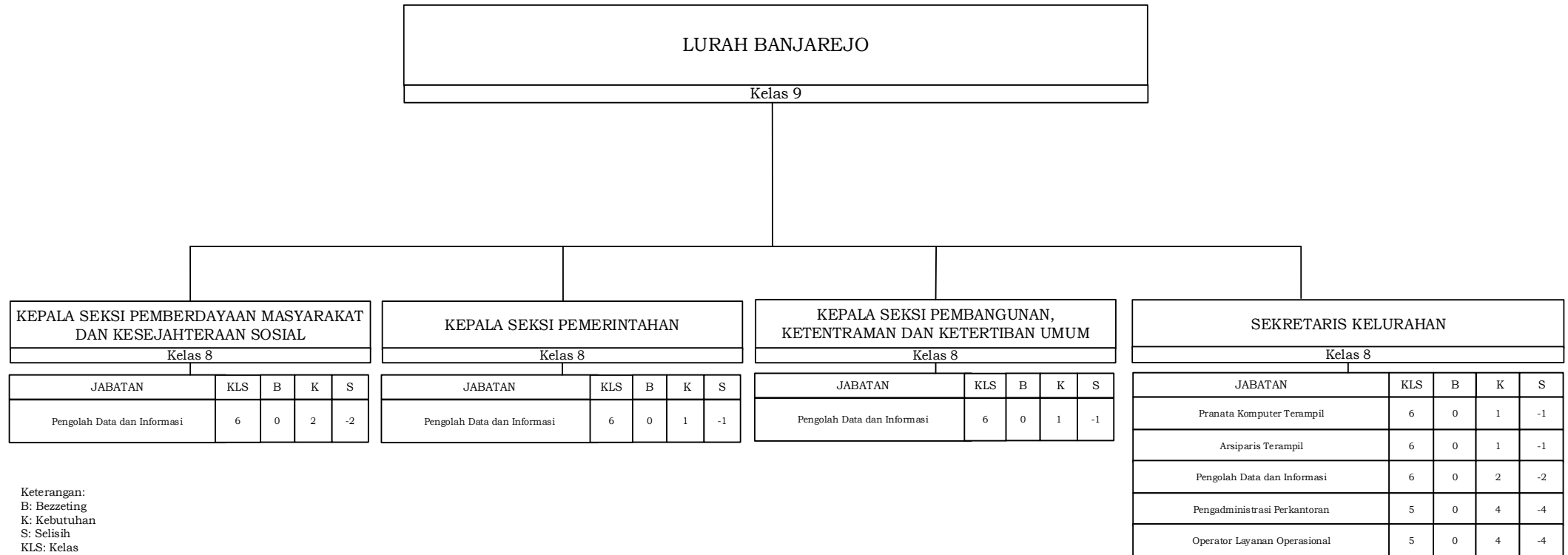

YY. KELURAHAN KUNCEN

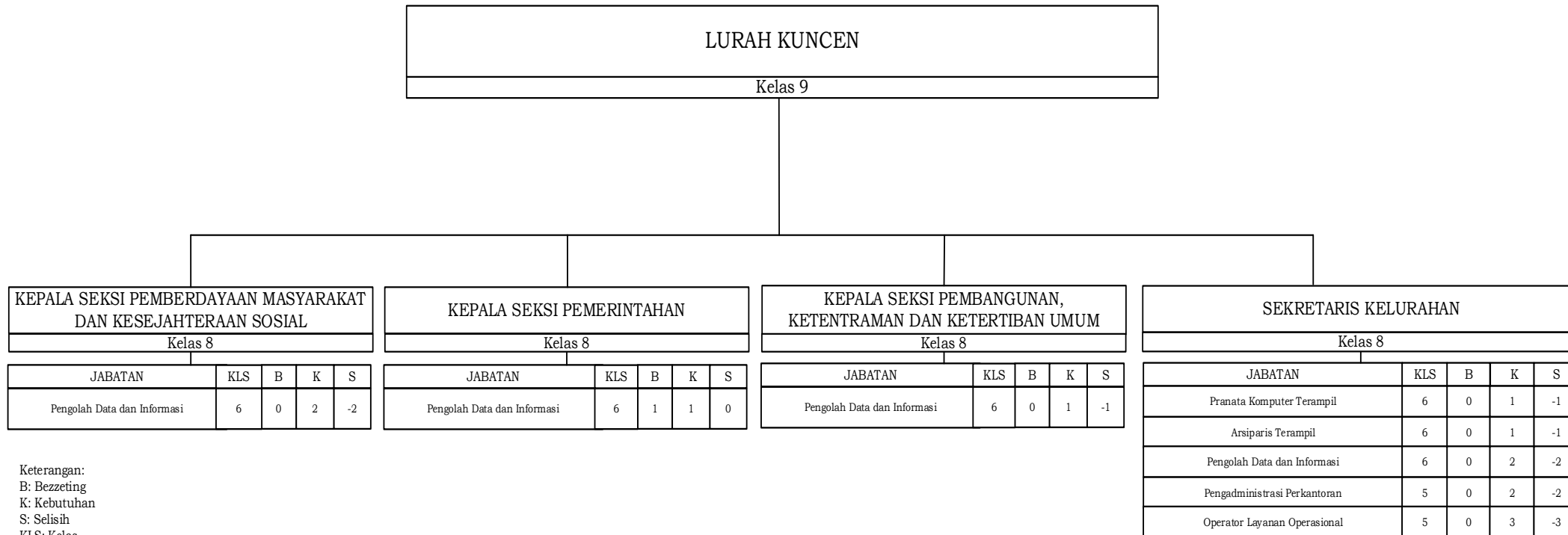

ZZ. KELURAHAN MANISREJO

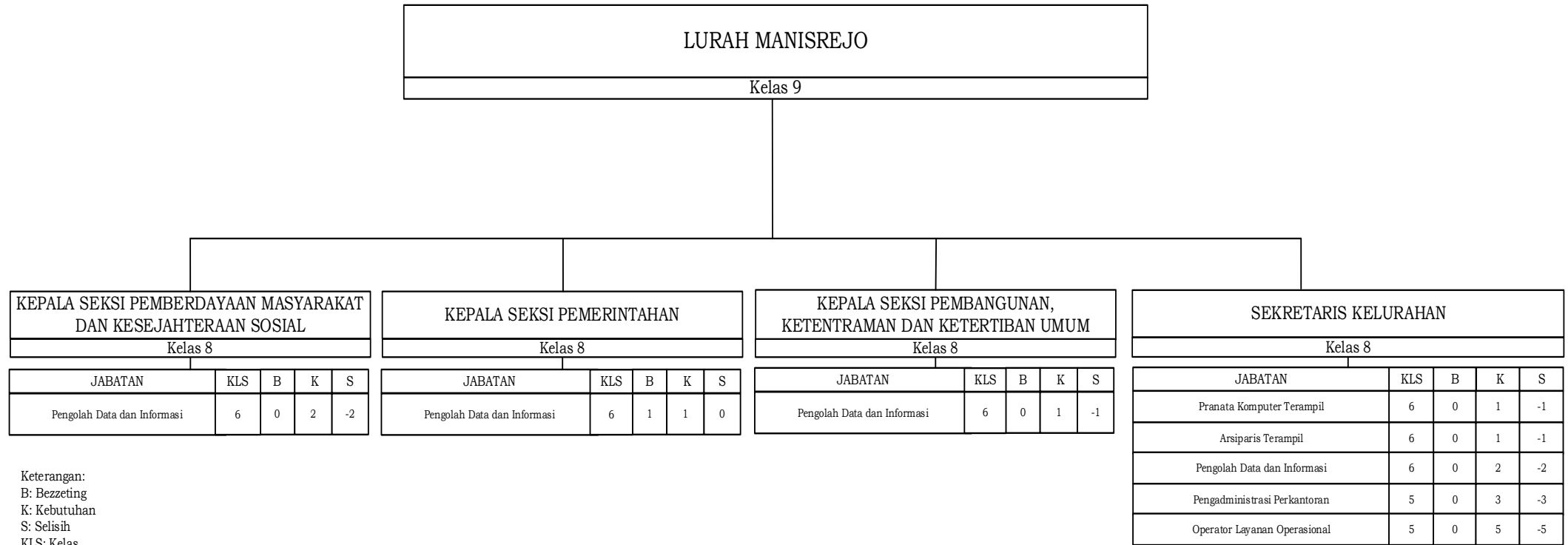

AAA. KELURAHAN KEJURON

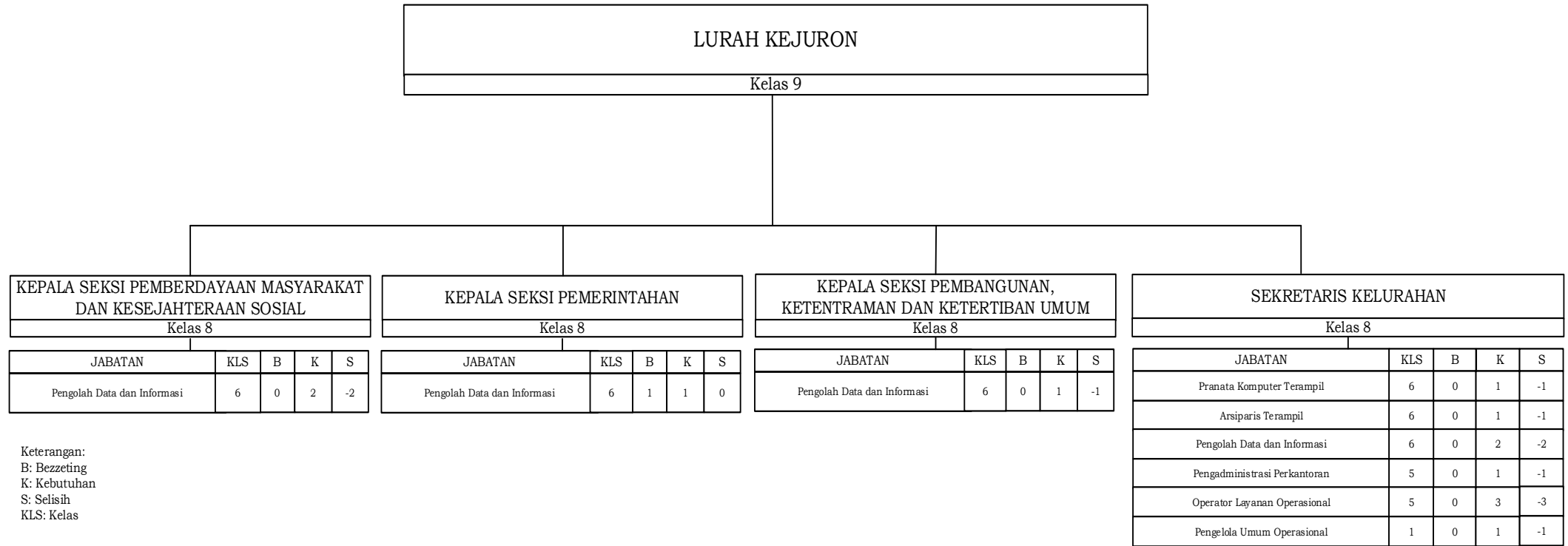

BBB. KELURAHAN JOSENAN

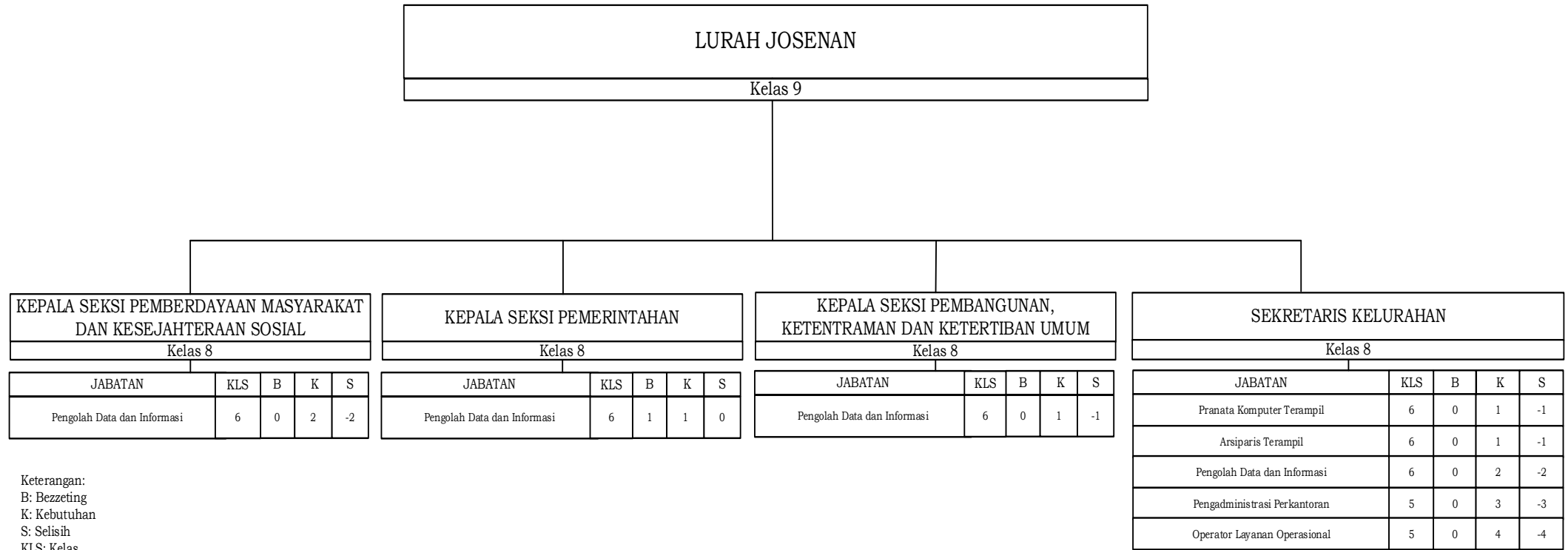

CCC. KELURAHAN DEMANGAN

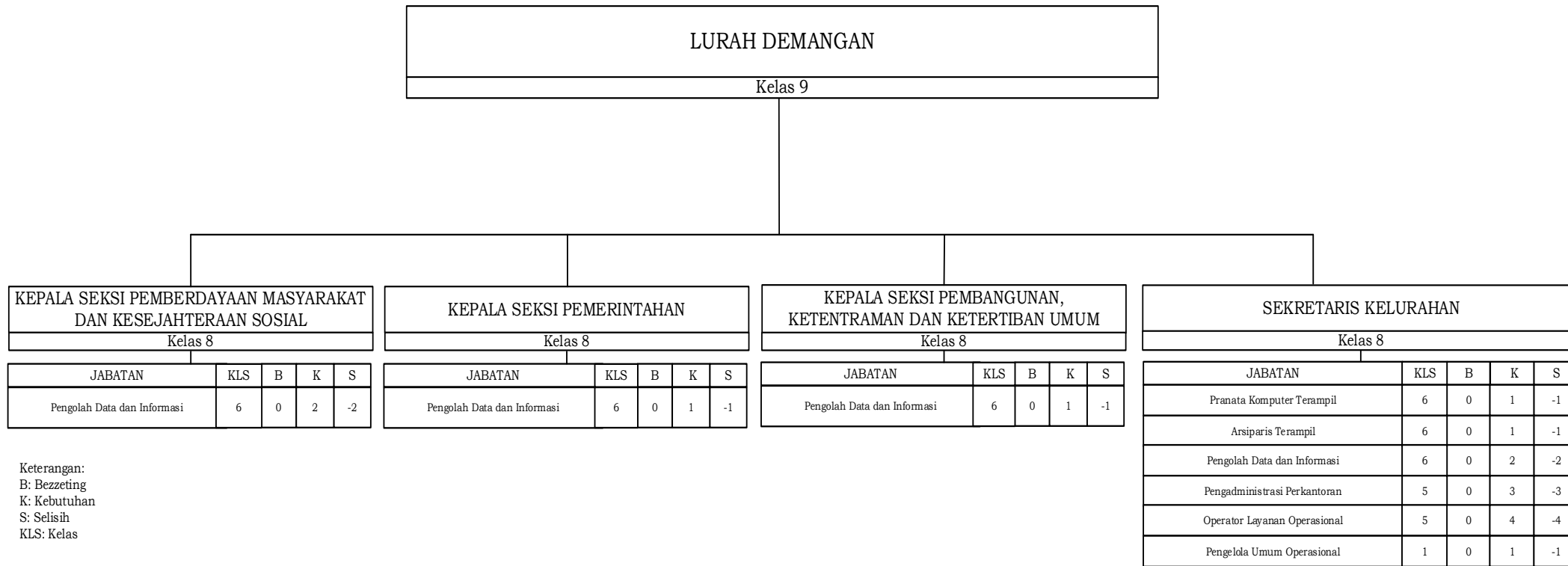

Keterangan:
 B: Bezzeting
 K: Kebutuhan
 S: Selisih
 KLS: Kelas

DDD. KELURAHAN TAMAN

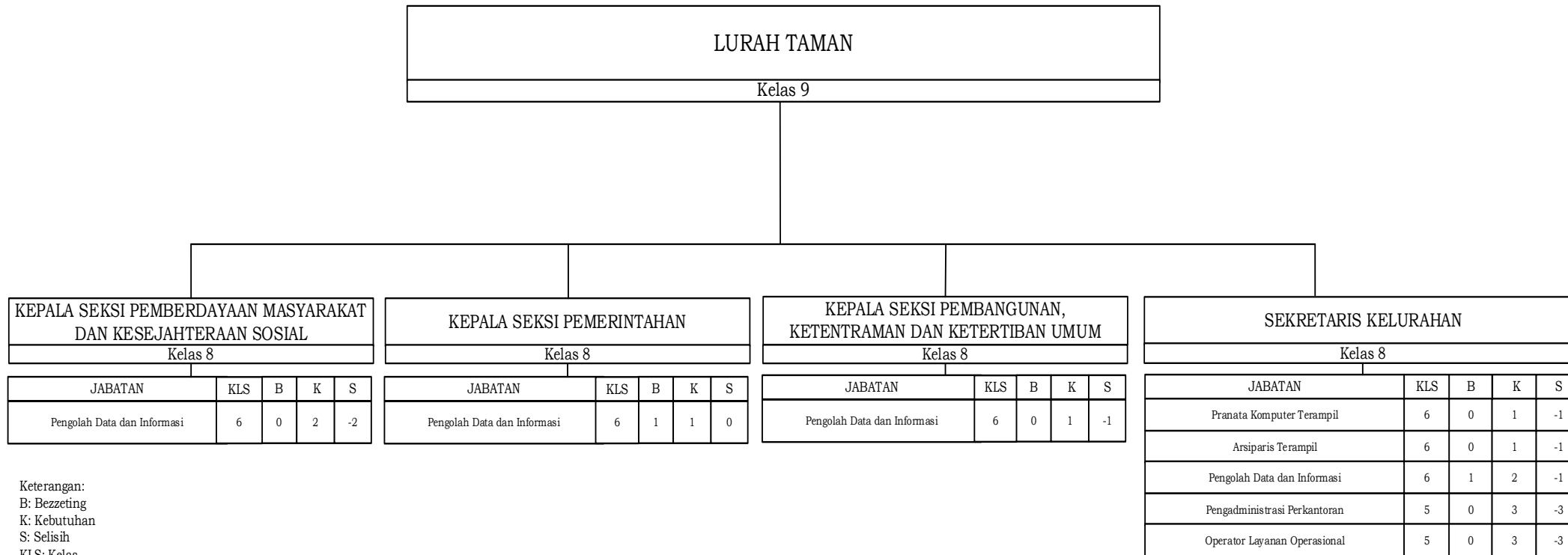

Keterangan:
 B: Bezzeting
 K: Kebutuhan
 S: Selisih
 KLS: Kelas

Salinan sesuai dengan aslinya
 a.n. Sekretaris Daerah,
 u.b.
 Kepala Bagian Hukum,



Ika Puspitaria, S.H., M.M.
 Pembina (IV/a)
 NIP 198212132006042009

Pj. WALI KOTA MADIUN,

ttd

EDDY SUPRIYANTO