



WALIKOTA MADIUN

KEPUTUSAN WALIKOTA MADIUN

NOMOR : 060-401.021/ 236 /2021

TENTANG

PERUBAHAN ATAS KEPUTUSAN WALIKOTA MADIUN

**NOMOR : 060-401.021/72/2021 TENTANG PETA JABATAN DI
LINGKUNGAN PEMERINTAH KOTA MADIUN**

WALIKOTA MADIUN,

- Menimbang :**
- a. bahwa dalam rangka melaksanakan penataan kelembagaan, ketatalaksanaan dan kepegawaian, maka Keputusan Walikota Madiun Nomor : 060-401.021/72/2021 tentang Peta Jabatan di Lingkungan Pemerintah Kota Madiun dipandang sudah tidak sesuai dengan situasi dan kondisi pada saat ini sehingga perlu diubah;
 - b. bahwa berdasarkan pertimbangan sebagaimana dimaksud dalam huruf a, perlu menetapkan Keputusan Walikota Madiun tentang Perubahan atas Keputusan Walikota Madiun Nomor : 060-401.021/72/2021 tentang Peta Jabatan di Lingkungan Pemerintah Kota Madiun;
- Mengingat :**
1. Undang-Undang Nomor 12 Tahun 2011 tentang Pembentukan Peraturan Perundang-undangan sebagaimana telah diubah dengan Undang-Undang Nomor 15 Tahun 2019;
 2. Undang-Undang Nomor 23 Tahun 2014 tentang Pemerintahan Daerah sebagaimana telah diubah beberapa kali terakhir dengan Undang-Undang Nomor 9 Tahun 2015;
 3. Undang-Undang Nomor 11 Tahun 2020 tentang Cipta Kerja;
 4. Peraturan Pemerintah Nomor 18 Tahun 2016 tentang Perangkat Daerah sebagaimana telah diubah dengan Peraturan Pemerintah Nomor 72 Tahun 2019;
 5. Peraturan Menteri Pendayagunaan Aparatur Negara dan Reformasi Birokrasi Nomor 41 Tahun 2018 tentang Nomenklatur Jabatan Pelaksana bagi Pegawai Negeri Sipil di Lingkungan Instansi Pemerintah;

6. Peraturan Menteri Pendayagunaan Aparatur Negara dan Reformasi Birokrasi Nomor 1 Tahun 2020 tentang Pedoman Analisis Jabatan dan Analisis Beban Kerja;
7. Peraturan Daerah Kota Madiun Nomor 3 Tahun 2016 tentang Pembentukan dan Susunan Perangkat Daerah sebagaimana telah diubah dengan Peraturan Daerah Kota Madiun Nomor 8 Tahun 2020;
8. Peraturan Daerah Kota Madiun Nomor 6 Tahun 2017 tentang Pedoman Pembentukan Produk Hukum Daerah;
9. Keputusan Walikota Madiun Nomor : 060-401.021/72/2021 tentang Peta Jabatan di Lingkungan Pemerintah Kota Madiun;

MEMUTUSKAN :

Menetapkan :

PERTAMA : Mengubah Lampiran Keputusan Walikota Madiun Nomor : 060-401.021/72/2021 tentang Peta Jabatan di Lingkungan Pemerintah Kota Madiun sebagaimana tercantum dalam Lampiran Keputusan ini.

KEDUA : Keputusan ini mulai berlaku pada tanggal ditetapkan.

Ditetapkan di Madiun
pada tanggal 30 September 2021



TEMBUSAN:

- Yth. 1. Sdr. Inspektur Kota Madiun;
2. Sdr. Kepala Badan Kepegawaian dan Pengembangan Sumber Daya Manusia Kota Madiun;
3. Sdr. Kepala Badan Perencanaan, Penelitian dan Pengembangan Daerah Kota Madiun;
4. Sdr. Kepala Badan Keuangan dan Aset Daerah Kota Madiun.
-

Sesuai dengan aslinya
a.n. WALIKOTA MADIUN
Sekretaris Daerah
u.b.
Kepala Bagian Hukum

BUDI WIBOWO. SH
Pembina Tingkat I
NIP. 19750117 199602 1 001

DAFTAR PETA JABATAN DI LINGKUNGAN PEMERINTAH KOTA MADIUN

A. SEKRETARIAT DAERAH

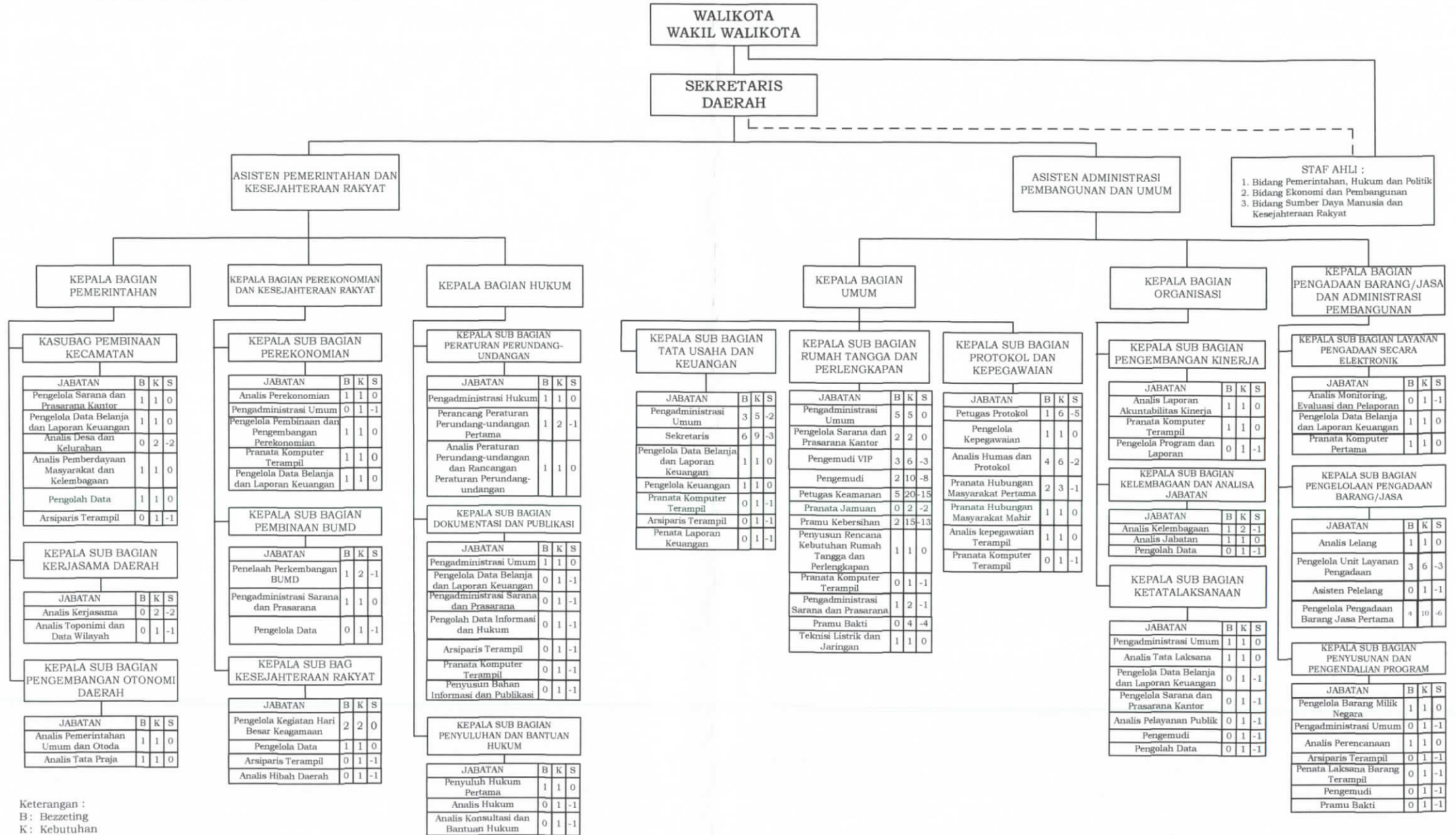

Keterangan :
 B : Bezzeting
 K : Kebutuhan
 S : Selisih

B. SEKRETARIAT DPRD

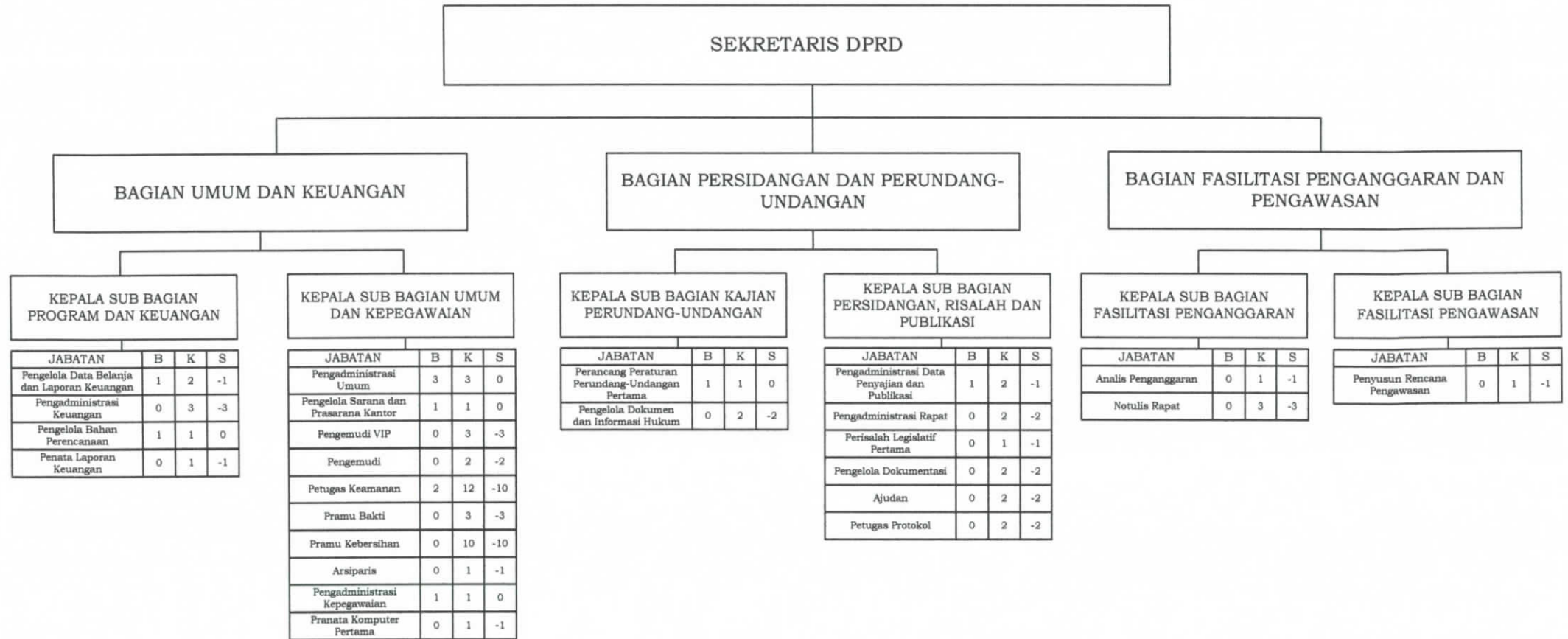

Keterangan :
 B: Bezzeting
 K: Kebutuhan
 S: Selisih

C. INSPEKTORAT

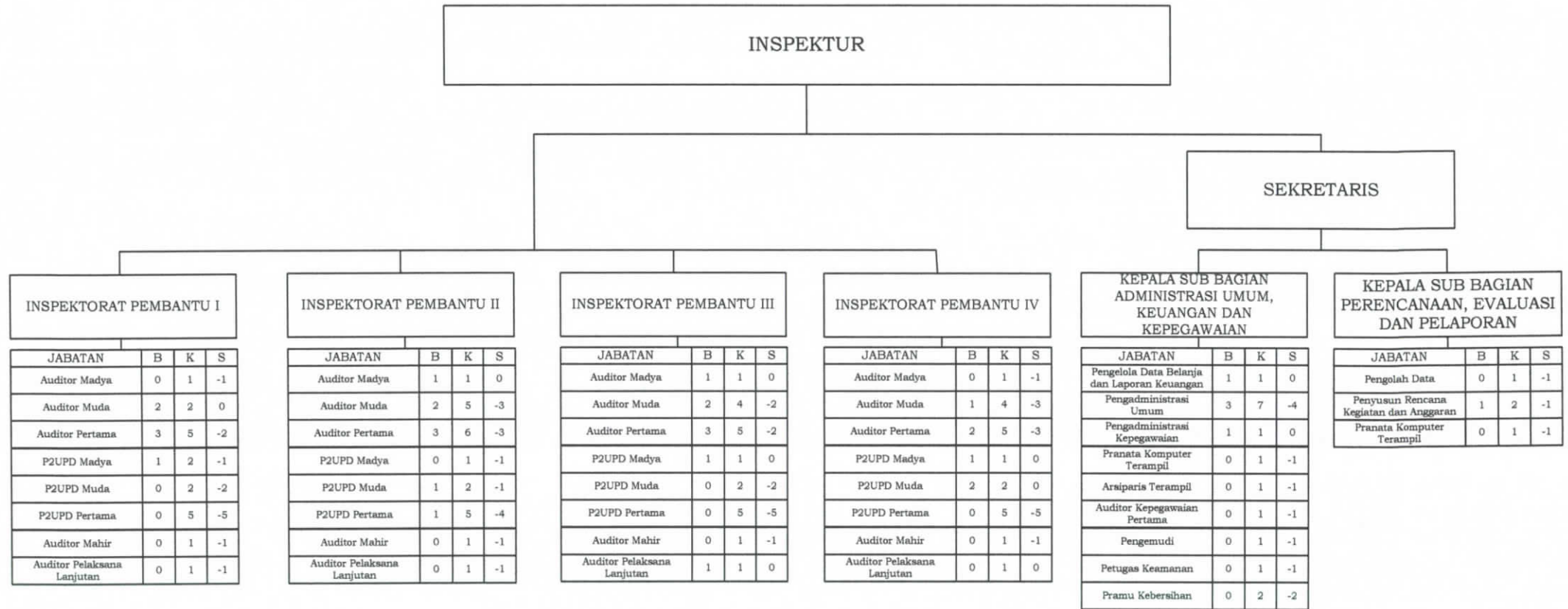

Keterangan :
 B: Bezzeting
 K: Kebutuhan
 S: Selisih

D. DINAS PENDIDIKAN

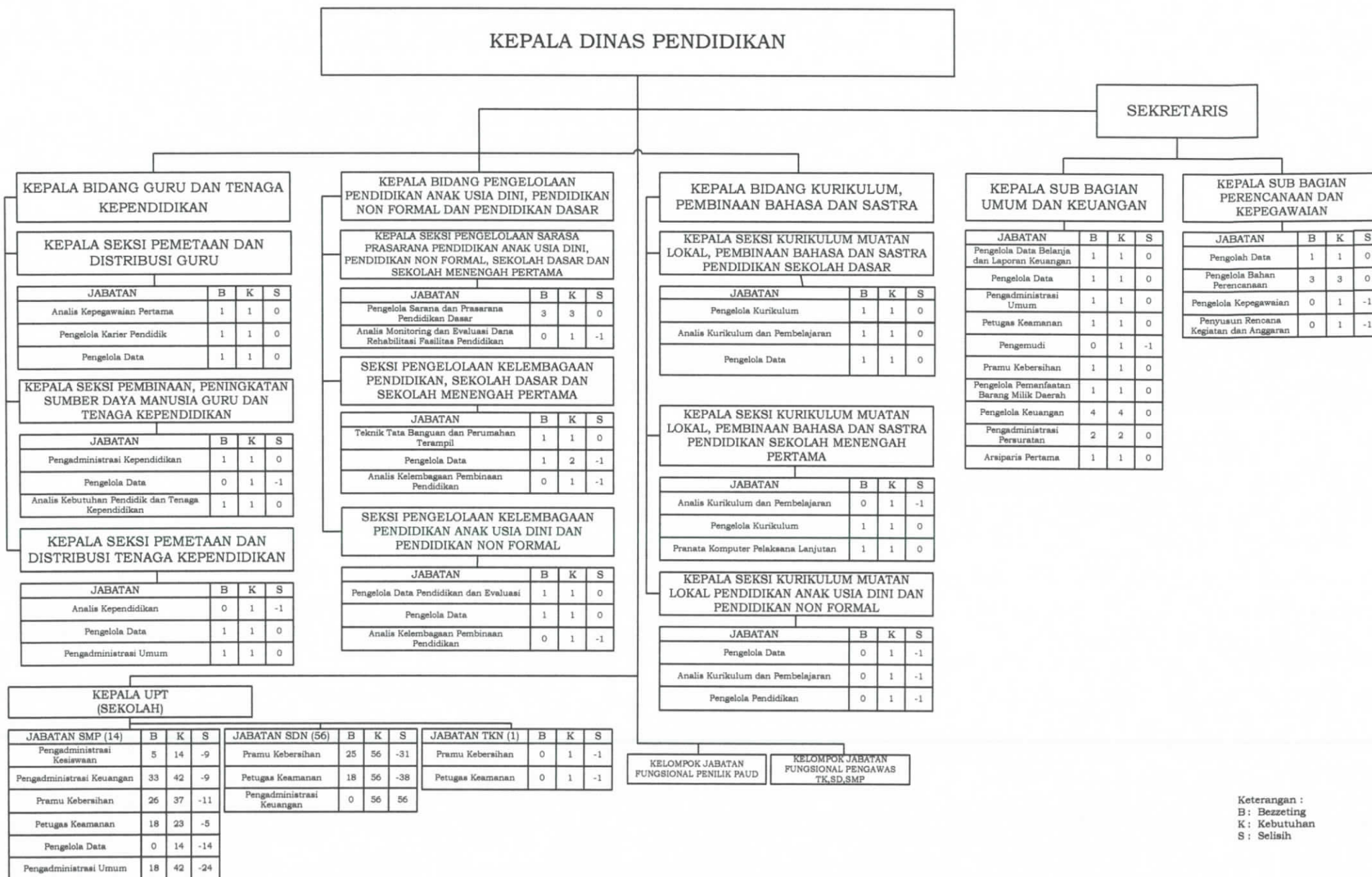

D. DINAS PENDIDIKAN

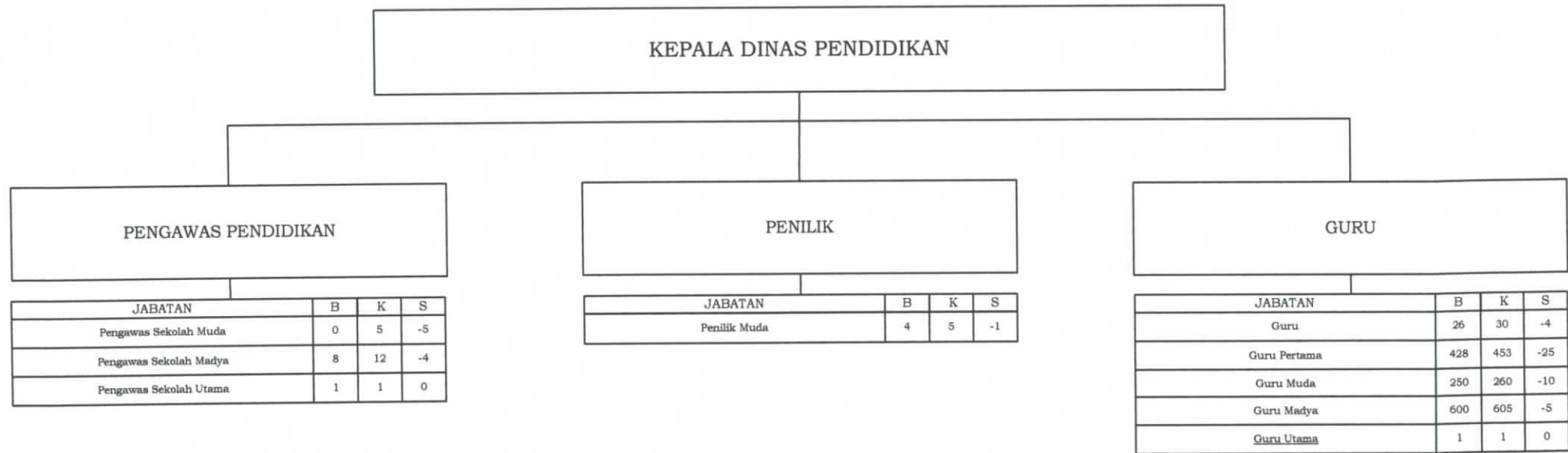

E. DINAS KEBUDAYAAN, PARIWISATA, KEPEMUDAAN DAN OLAH RAGA



F. DINAS KESEHATAN, PENGENDALIAN PENDUDUK DAN KELUARGA BERENCANA

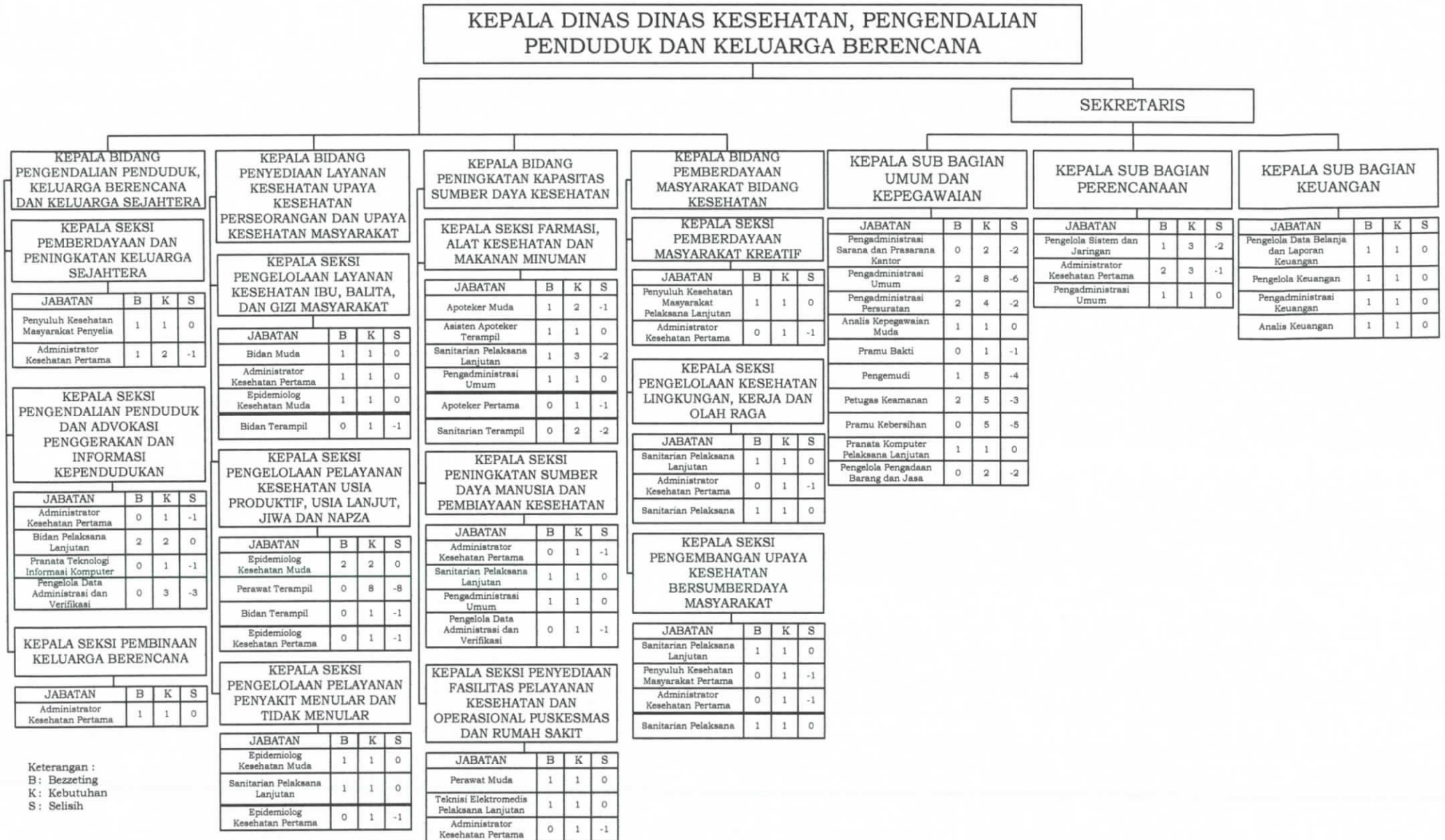

PUSKESMAS SUKOSARI

KEPALA UPTD PUSKESMAS SUKOSARI

JABATAN	B	K	S
Administrator Kesehatan Pertama	1	2	-1
Apoteker Pertama	1	1	0
Asisten Apoteker Penyelia	1	1	0
Asisten Apoteker Terampil	3	4	-1
Bidan Muda	0	1	-1
Bidan Penyelia	1	1	0
Bidan Pelaksana Lanjutan	4	4	0
Bidan Terampil	0	1	-1
Dokter Gigi Madya	1	1	0
Dokter Gigi Pertama	1	1	0
Dokter Madya	1	1	0
Dokter Muda	1	1	0
Dokter Pertama	1	3	-2
Epidemiolog Kesehatan Pertama	0	3	-3
Nutrisionis Pertama	0	1	-1
Nutrisionis Penyelia	2	2	0
Nutrisionis Madya	1	1	0
Periyuluh Kesehatan Masyarakat Pertama	1	5	-4
Perawat Muda	0	4	-4
Perawat Pertama	0	1	-1
Perawat Penyelia	1	1	0
Perawat Pelaksana Lanjutan	6	6	0
Perawat Terampil	1	4	-3
Terapis Gigi dan Mulut Pelaksana Lanjutan	3	3	0
Perekam Medis Terampil	1	5	-4
Pranata Laboratorium Kesehatan Penyelia	3	3	0
Pranata Laboratorium Kesehatan Terampil	0	1	-1
Psikolog Klinis Pertama	0	1	-1
Refraksionis Optisen Terampil	0	1	-1
Sanitarian Pelaksana Lanjutan	1	1	0
Sanitarian Terampil	0	1	-1
Teknik Elektromedis Terampil	0	1	-1

KEPALA SUB BAGIAN TATA USAHA

JABATAN	B	K	S
Analisis Keuangan	0	1	-1
Pengelola Data Belanja dan Laporan Keuangan	0	1	-1
Pengelola Sarana dan Prasarana Kantor	0	1	-1
Pengadministrasi Umum	2	2	0
Pengemudi Ambulan	0	3	-3
Petugas Keamanan	0	5	-5
Pramu Kebersihan	0	5	-5
Pramu Bakti	0	2	-2
Analisis Kepegawaian Pertama	0	1	-1
Pranata Komputer Terampil	0	1	-1

Keterangan :
 B: Bezzeting
 K: Kebutuhan
 S: Selisih

PUSKESMAS BANJAREJO

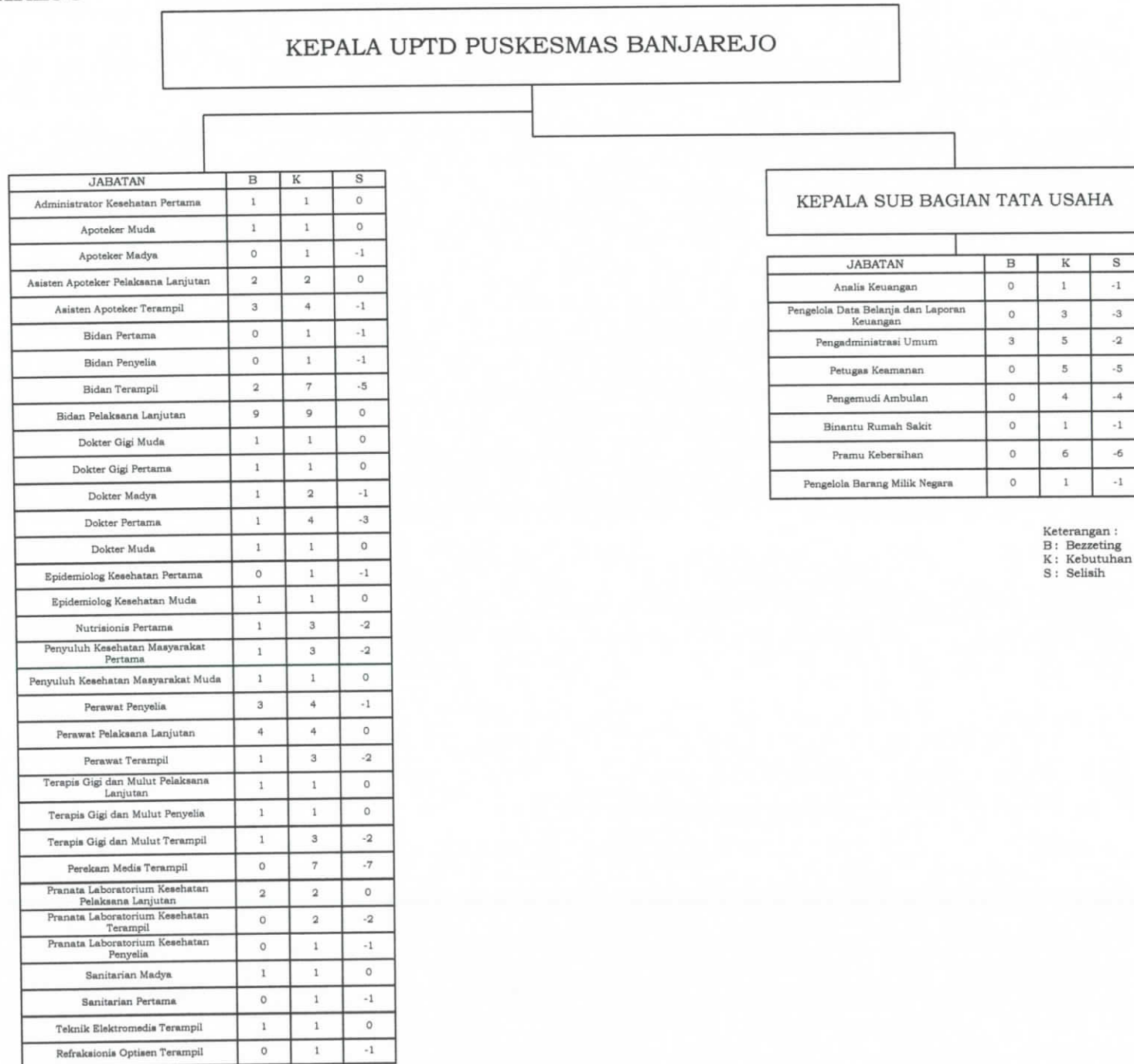

PUSKESMAS NGEONG

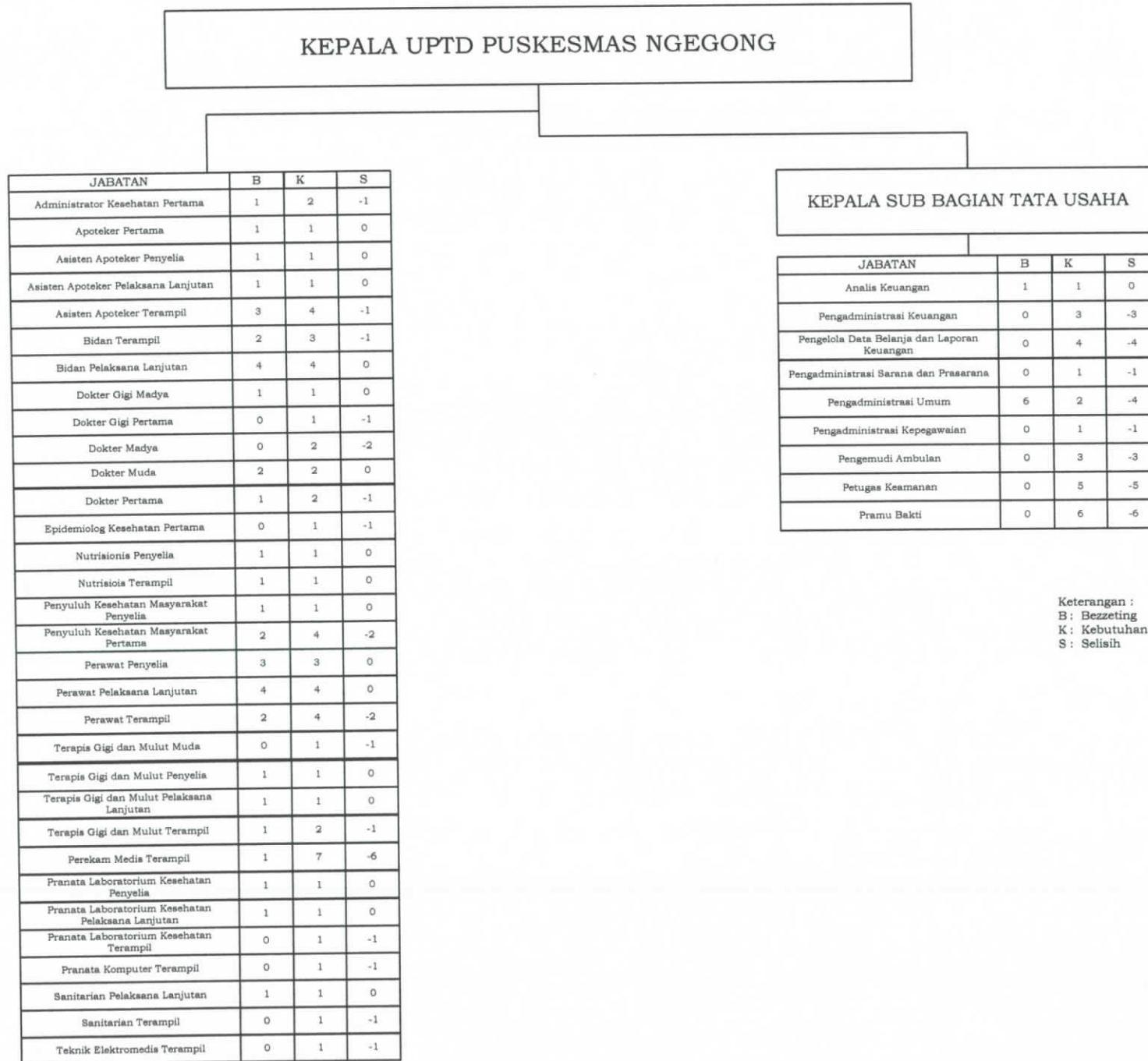

PUSKESMAS DEMANGAN

KEPALA UPTD PUSKESMAS DEMANGAN

JABATAN	B	K	S
Administrator Kesehatan Pertama	1	3	-2
Apoteker Pertama	1	1	0
Asisten Apoteker Penyelia	1	1	0
Asisten Apoteker Terampil	3	4	-1
Bidan Terampil	1	3	-2
Bidan Pelaksana Lanjutan	3	3	0
Bidan Pelaksana Muda	0	1	-1
Dokter Gigi Muda	1	1	0
Dokter Gigi Pertama	0	1	-1
Dokter Gigi Madya	0	1	-1
Dokter Madya	1	1	0
Dokter Pertama	1	2	-1
Epidemiolog Kesehatan Pertama	0	1	-1
Nutrisiionis Pelaksana Lanjutan	1	1	0
Nutrisiionis Terampil	0	1	-1
Penyuluh Kesehatan Masyarakat Pelaksana Lanjutan	1	1	0
Penyuluh Kesehatan Masyarakat Pertama	2	3	-1
Perawat Penyelia	2	2	0
Perawat Pelaksana Lanjutan	3	3	0
Perawat Terampil	2	5	-3
Terapis Gigi dan Mulut Terampil	1	3	-2
Terapis Gigi dan Mulut Pelaksana Lanjutan	1	1	0
Perekam Medis Terampil	2	5	-3
Pranata Laboratorium Kesehatan Pelaksana Lanjutan	1	1	0
Pranata Laboratorium Kesehatan Terampil	0	1	-1
Pranata Laboratorium Kesehatan Muda	1	1	0
Sanitarian Madya	1	1	0
Sanitarian Terampil	0	1	-1
Teknisi Elektromedis Terampil	0	1	-1

KEPALA SUB BAGIAN TATA USAHA

JABATAN	B	K	S
Analisis Rencana Program dan Kegiatan	0	4	-4
Analisis Keuangan	0	1	-1
Pengelola Keuangan	0	1	-1
Pengelola Data	1	2	-1
Pengelola Data Belanja dan Laporan Keuangan	0	2	-2
Pengadministrasi Umum	1	1	0
Pengelola Barang Milik Negara	0	1	-1
Pengemudi Ambulan	0	2	-2
Petugas Keamanan	0	2	-2
Pramu Bakti	0	6	-6
Pranata Komputer Terampil	0	1	-1

Keterangan :
 B: Bezzeting
 K: Kebutuhan
 S: Selisih

PUSKESMAS TAWANGREJO

KEPALA UPTD PUSKESMAS TAWANGREJO

JABATAN	B	K	S
Administrator Kesehatan Pertama	1	1	0
Apoteker Muda	1	1	0
Asisten Apoteker Penyelia	1	1	0
Asisten Apoteker Terampil	3	5	-2
Bidan Terampil	3	6	-3
Bidan Penyelia	1	1	0
Bidan Pelaksana Lanjutan	6	6	0
Dokter Gigi Pertama	0	2	-2
Dokter Gigi Madya	0	2	-2
Dokter Madya	2	2	0
Dokter Pertama	2	3	-1
Dokter Muda	2	2	0
Epidemiolog Kesehatan Pertama	0	1	-1
Epidemiolog Kesehatan Muda	1	1	0
Nutrisi Terampil	0	1	-1
Nutrisi Penyelia	1	1	0
Nutrisi Muda	1	2	-1
Penyuluh Kesehatan Masyarakat Pertama	1	4	-3
Perawat Penyelia	1	1	0
Perawat Pelaksana Lanjutan	4	5	-1
Perawat Terampil	4	10	-6
Perawat Madya	2	2	0
Terapis Gigi dan Mulut Terampil	0	2	-2
Terapis Gigi dan Mulut Mahir	1	1	0
Terapis Gigi dan Mulut Penyelia	1	1	0
Perekam Medis Terampil	1	6	-5
Pranata Laboratorium Kesehatan Pelaksana Lanjutan	1	1	0
Pranata Laboratorium Kesehatan Terampil	0	3	-3
Pranata Laboratorium Kesehatan Penyelia	1	1	0
Sanitarian Pelaksana	1	2	-1
Teknisi Elektromedis Terampil	1	1	0
Refraksionis Optisien Terampil	0	1	-1

KEPALA SUB BAGIAN TATA USAHA

JABATAN	B	K	S
Analisis Data dan Informasi	0	1	-1
Analisis Keuangan	0	1	-1
Pengadministrasian Kepegawaian	0	1	-1
Pengelola Data Belanja dan Laporan Keuangan	0	2	-2
Pengadministrasian Umum	4	4	0
Pengelola Barang Milik Negara	0	1	-1
Pengemudi Ambulan	0	4	-4
Petugas Keamanan	0	3	-3
Pramu Bakti	0	7	-7

Keterangan :
 B: Bezzeting
 K: Kebutuhan
 S: Selisih

PUSKESMAS MANGUHARJO

KEPALA UPTD PUSKESMAS MANGUHARJO

JABATAN	B	K	S
Administrator Kesehatan Pertama	0	2	-2
Apoteker Muda	1	1	0
Apoteker Pertama	1	1	0
Asisten Apoteker Pelaksana Lanjutan	1	1	0
Asisten Apoteker Terampil	4	5	-1
Bidan Terampil	1	4	-3
Bidan Madya	1	1	0
Bidan Pelaksana Lanjutan	3	3	0
Dokter Gigi Muda	1	1	0
Dokter Madya	1	1	0
Dokter Pertama	2	3	-1
Dokter Muda	1	1	0
Epidemiolog Kesehatan Muda	0	1	-1
Nutrisiis Pelaksana Lanjutan	1	3	-2
Nutrisiis Madya	1	1	0
Perawat Penyelia	3	3	0
Perawat Pelaksana Lanjutan	3	3	0
Perawat Terampil	0	3	-3
Terapis Gigi dan Mulut Terampil	1	2	-1
Terapis Gigi dan Mulut Pelaksana Lanjutan	2	2	0
Perekam Medis Terampil	1	4	-3
Pranata Laboratorium Kesehatan Pelaksana Lanjutan	2	2	0
Pranata Laboratorium Kesehatan Penyelia	1	1	0
Pranata Laboratorium Kesehatan Terampil	0	2	-2
Penyuluh Kesehatan Pertama	2	5	-3
Sanitarian Pelaksana Lanjutan	2	2	0

KEPALA SUB BAGIAN TATA USAHA

JABATAN	B	K	S
Analisis Keuangan	0	1	-1
Pramu Kebersihan	0	2	-2
Pranata Komputer	0	1	-1
Pengadministrasi Umum	2	2	0
Pengemudi Ambulan	0	2	-2
Petugas Keamanan	0	4	-4

Keterangan :
B: Bezzeting
K: Kebutuhan
S: Selisih

G. DINAS SOSIAL, PEMBERDAYAAN PEREMPUAN DAN PERLINDUNGAN ANAK



H. DINAS KEPENDUDUKAN DAN PENCATATAN SIPIL

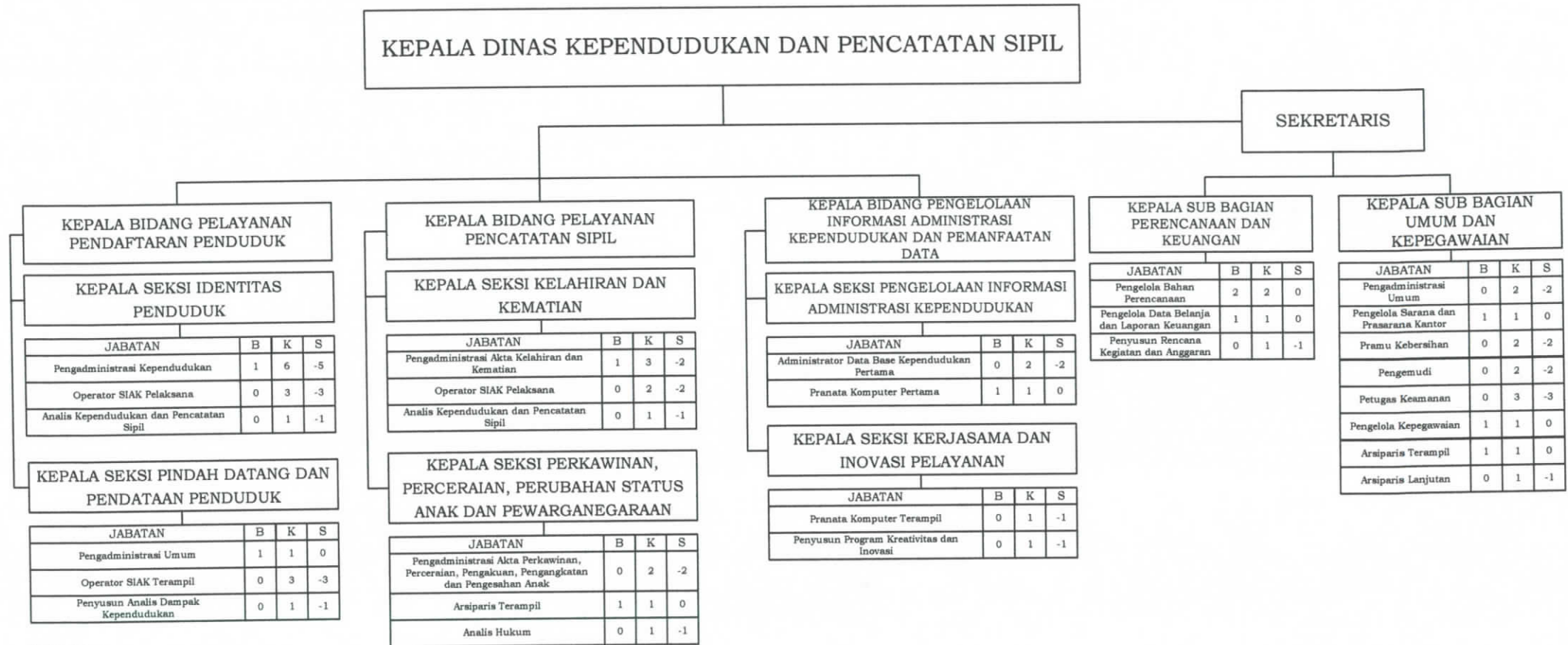

Keterangan :
 B: Bezzeting
 K: Kebutuhan
 S: Selisih

I. DINAS PENANAMAN MODAL DAN PELAYANAN TERPADU SATU PINTU

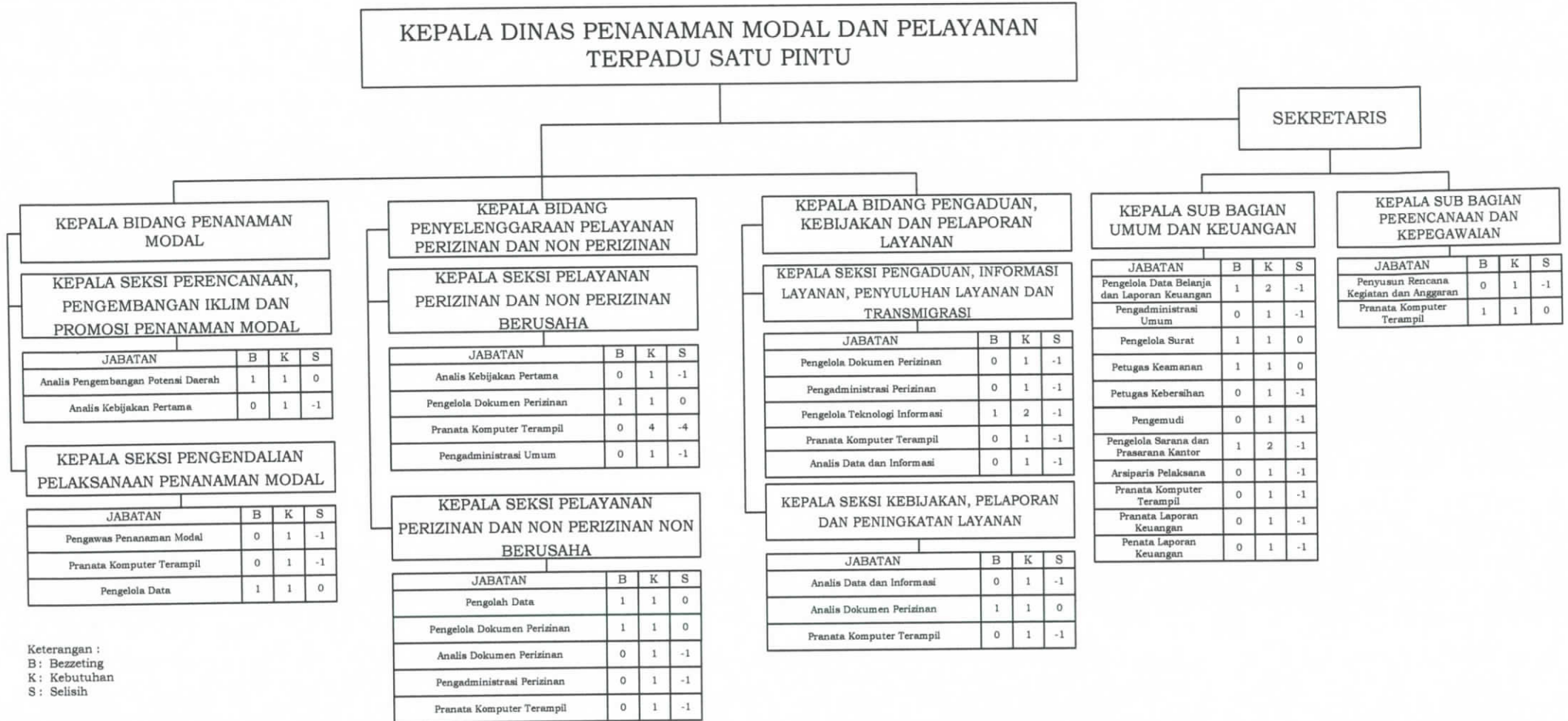

J. DINAS PERDAGANGAN



K. DINAS TENAGA KERJA, KOPERASI USAHA KECIL DAN MENENGAH

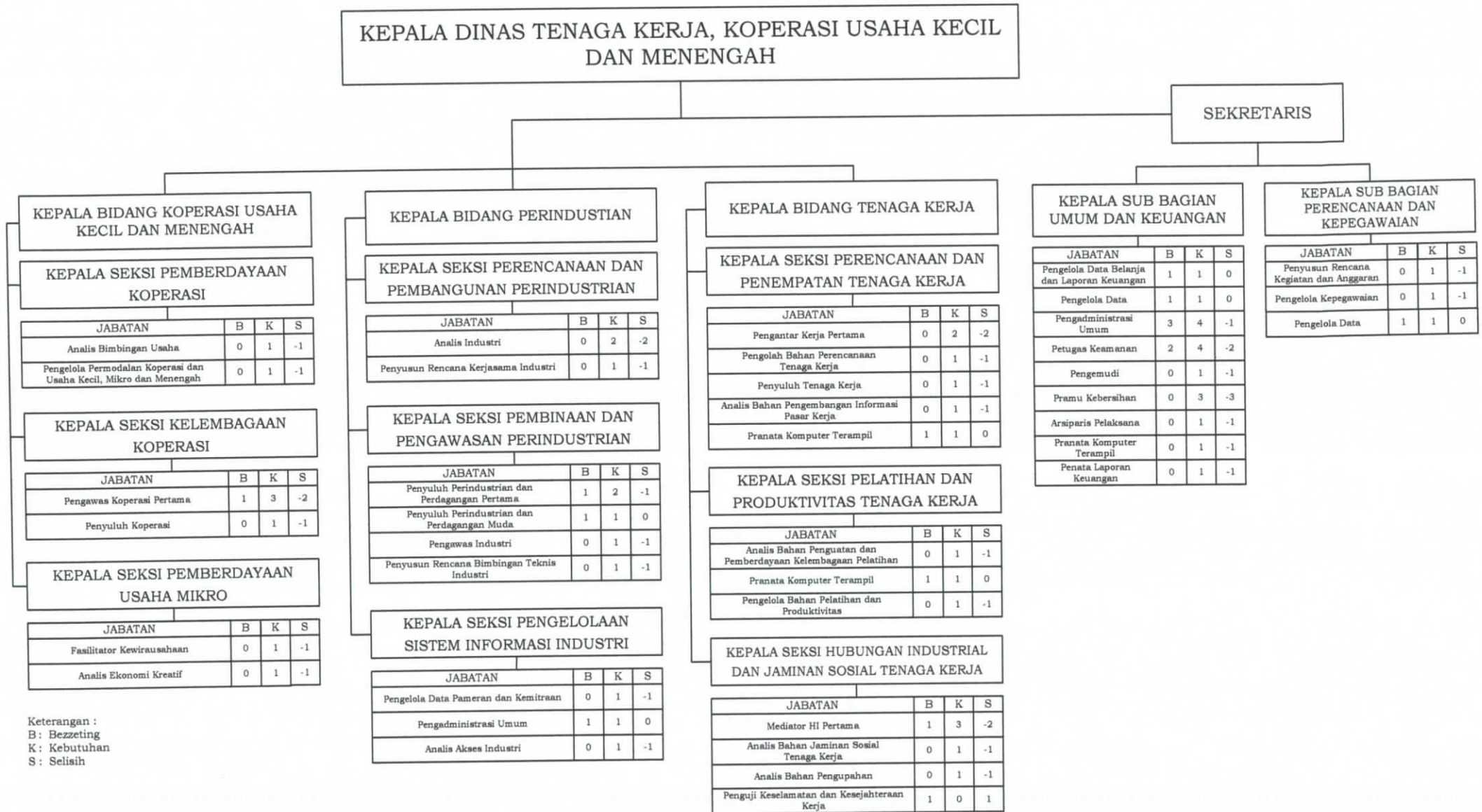

I. DINAS KOMUNIKASI DAN INFORMATIKA

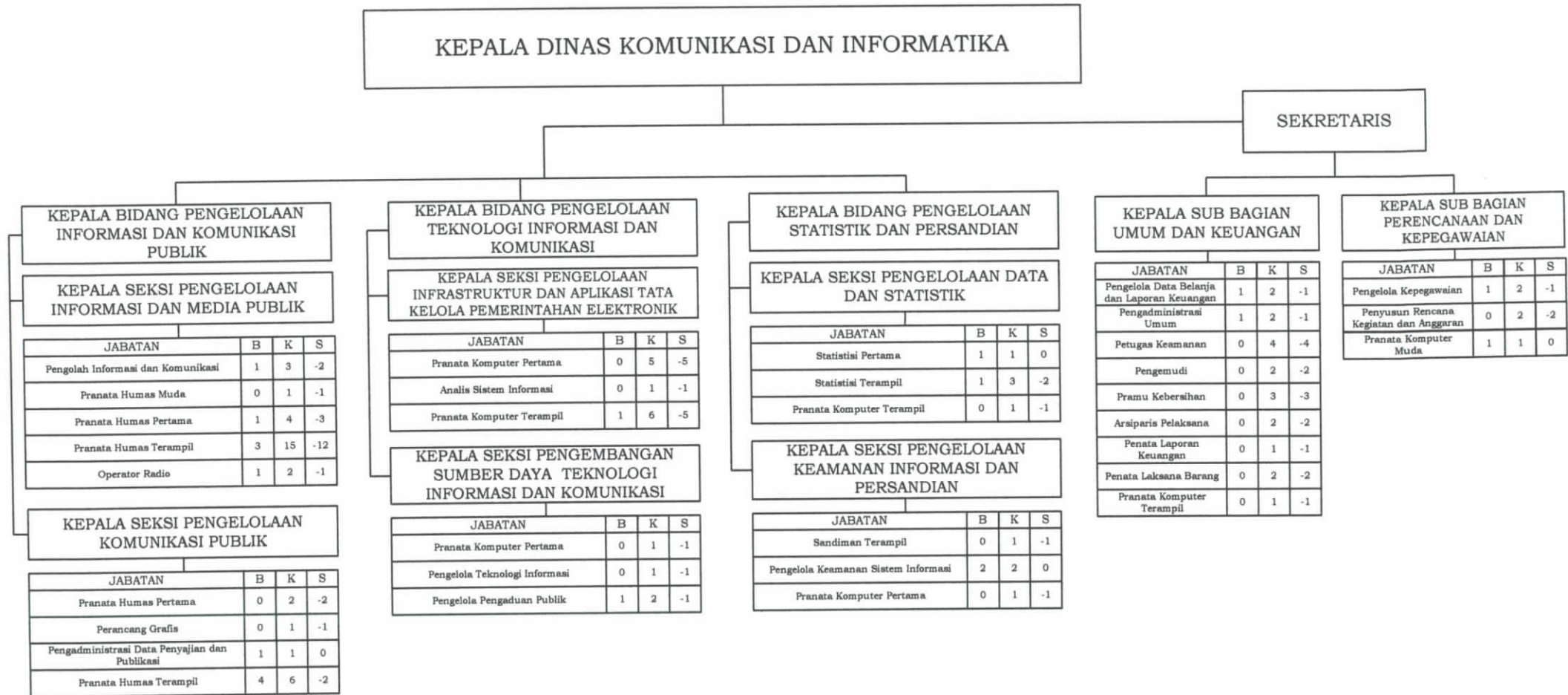

Keterangan :
 B: Bezzeting
 K: Kebutuhan
 S: Selisih

M. DINAS PEKERJAAN UMUM DAN PENATAAN RUANG



Keterangan :

B: Bezzeting

K: Kebutuhan

S: Selisih

N. DINAS PERUMAHAN RAKYAT DAN KAWASAN PERMUKIMAN



Keterangan :
 B: Bezzeting
 K: Kebutuhan
 S: Selisih

O. DINAS PERHUBUNGAN



F. DINAS KETAHANAN PANGAN DAN PERTANIAN

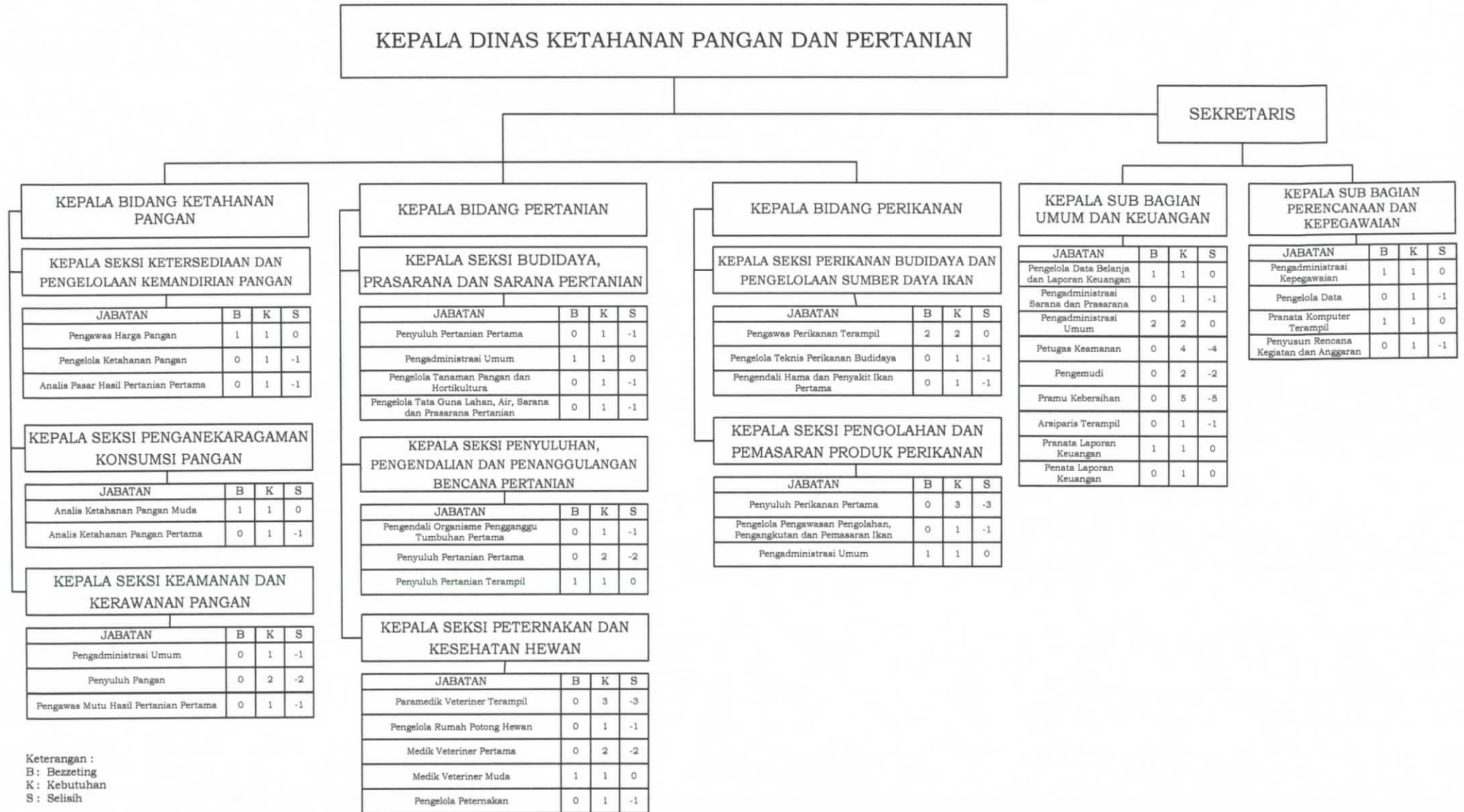

Q. DINAS LINGKUNGAN HIDUP

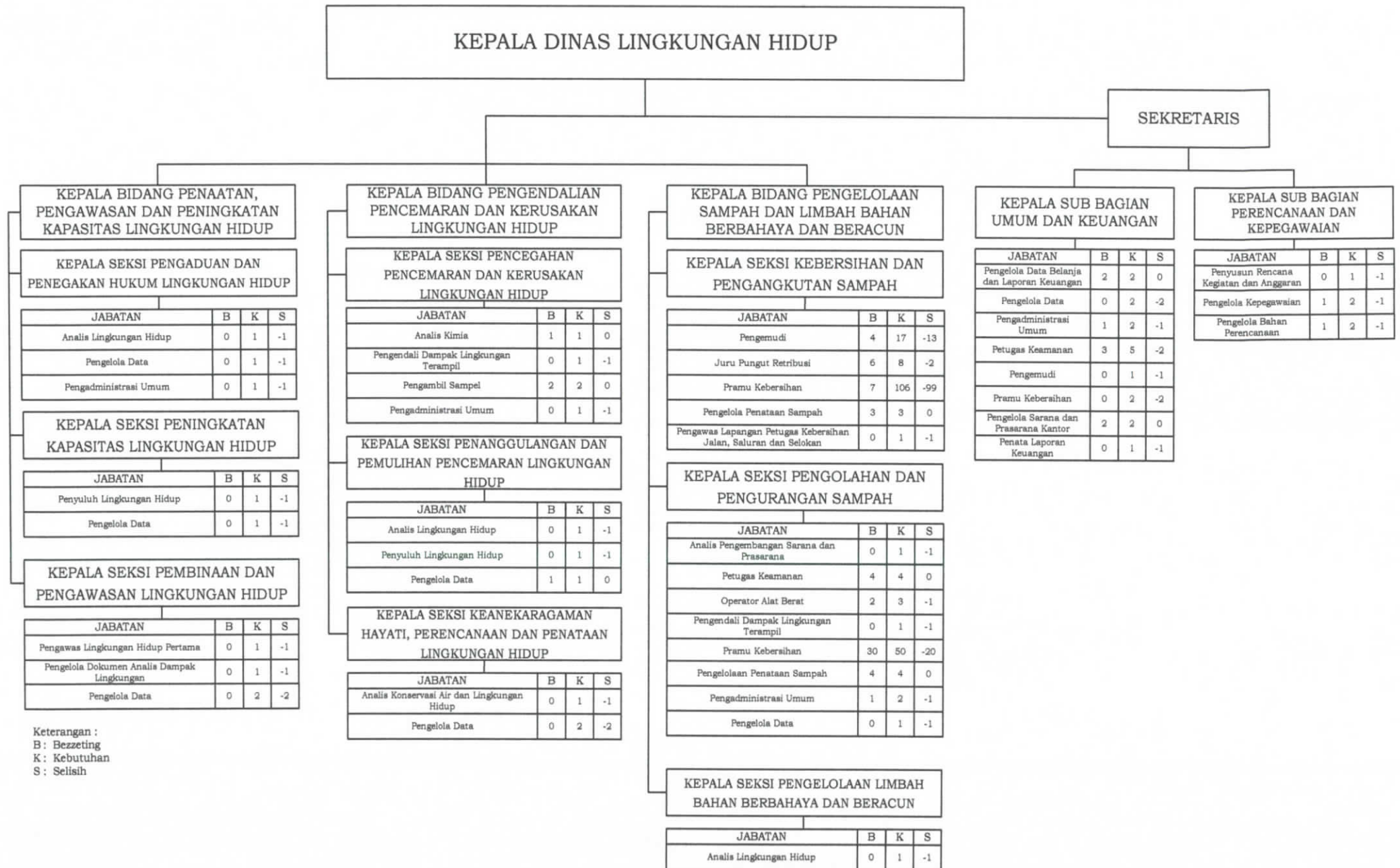

R. DINAS PERPUSTAKAAN DAN KEARSIPAN

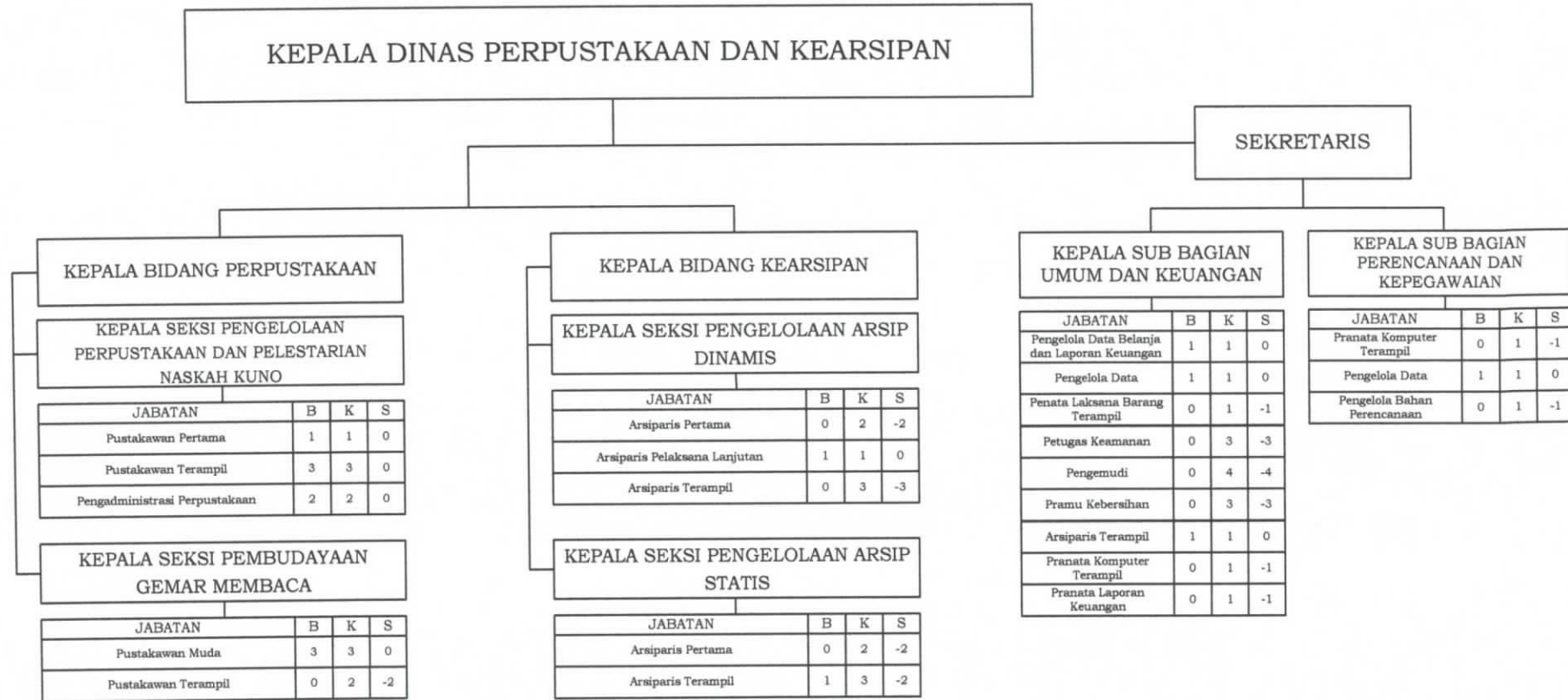

Keterangan :
 B : Bezzeting
 K : Kebutuhan
 S : Selisih

S. SATUAN POLISI PAMONG PRAJA DAN PEMADAM KEBAKARAN

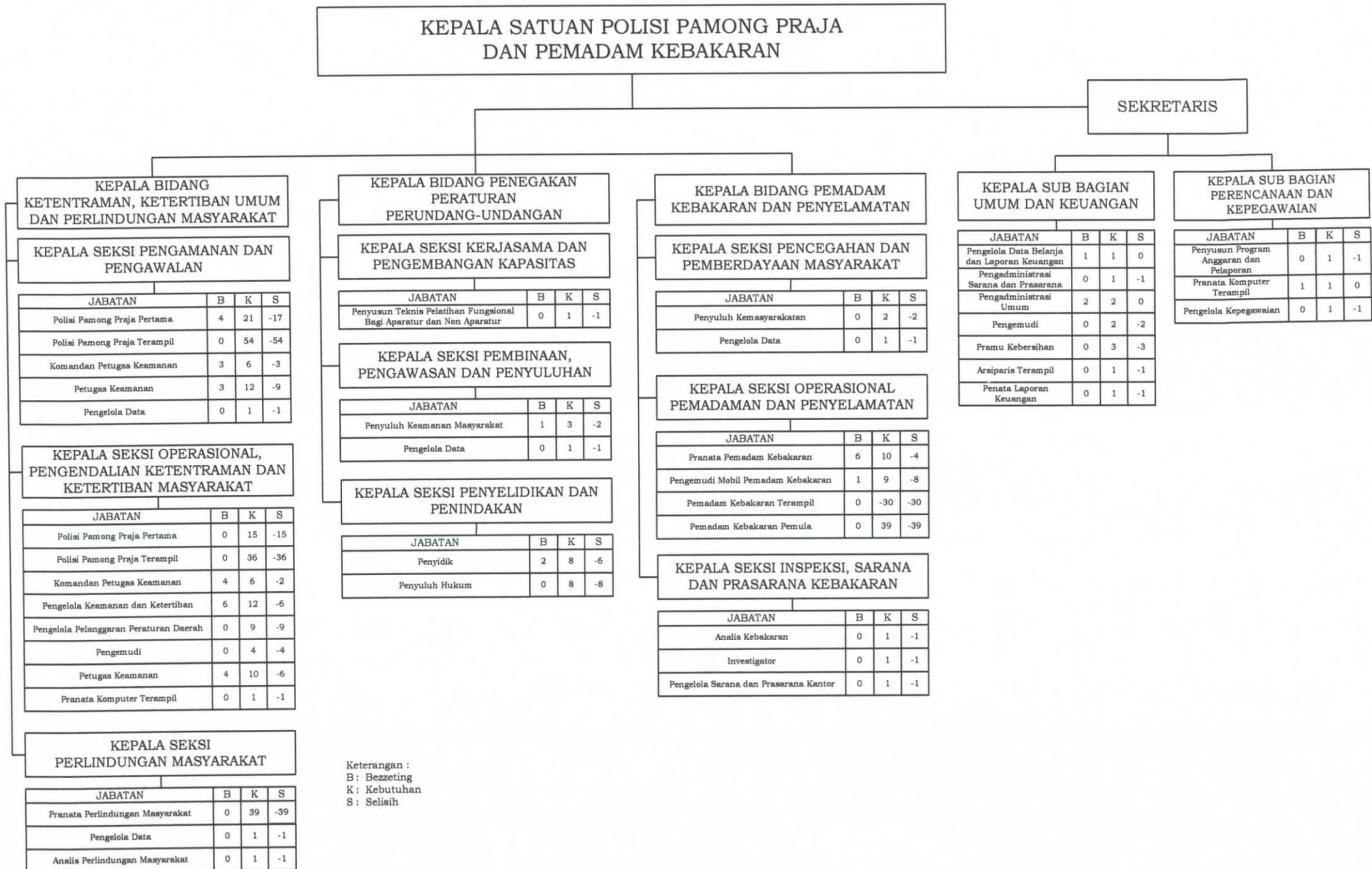

T. BADAN KEPEGAWAIAN DAN PENGEMBANGAN SUMBER DAYA MANUSIA

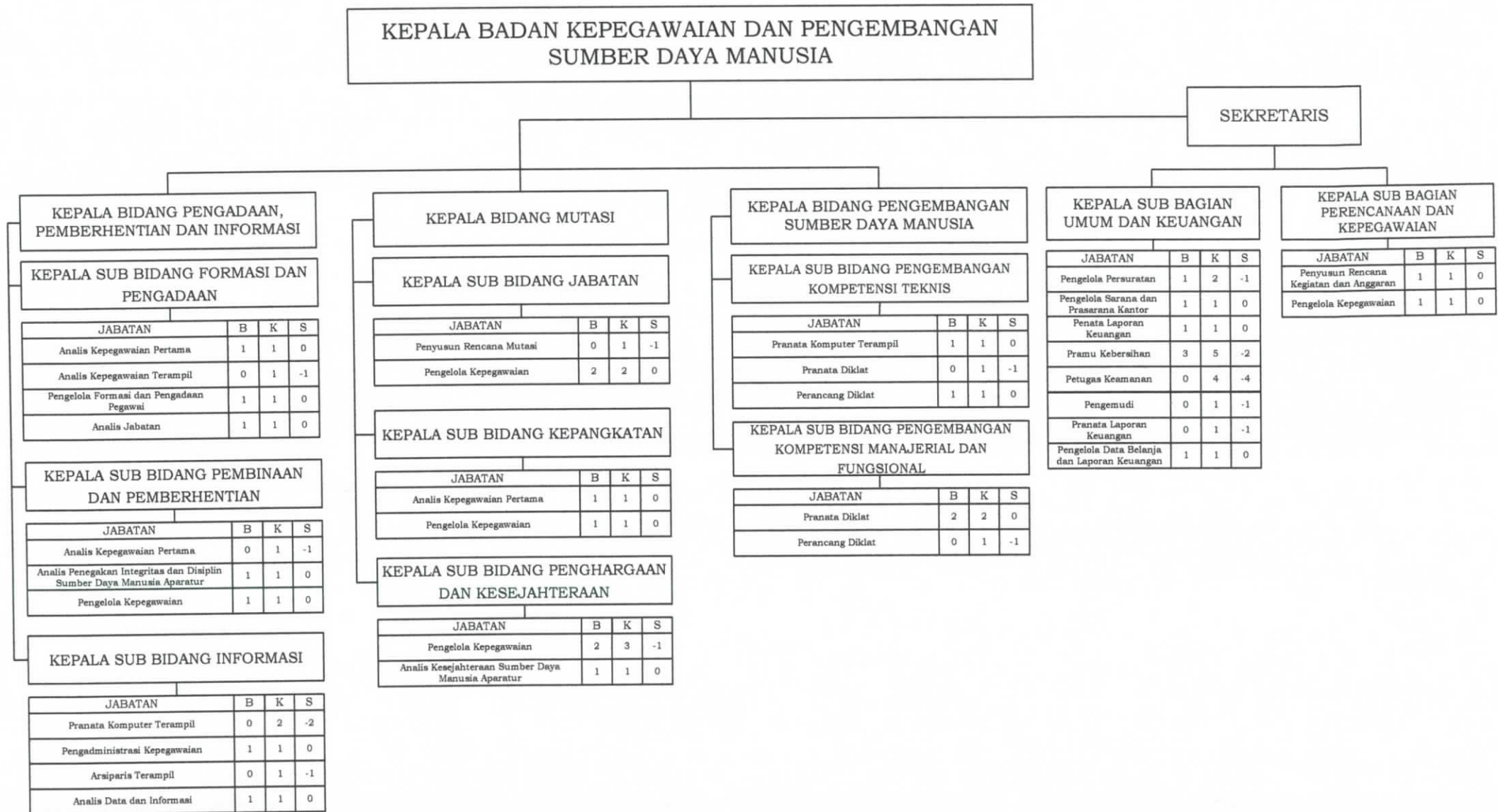

Keterangan :
 B : Bezzeting
 K : Kebutuhan
 S : Selisih

U. BADAN KEUANGAN DAN ASET DAERAH

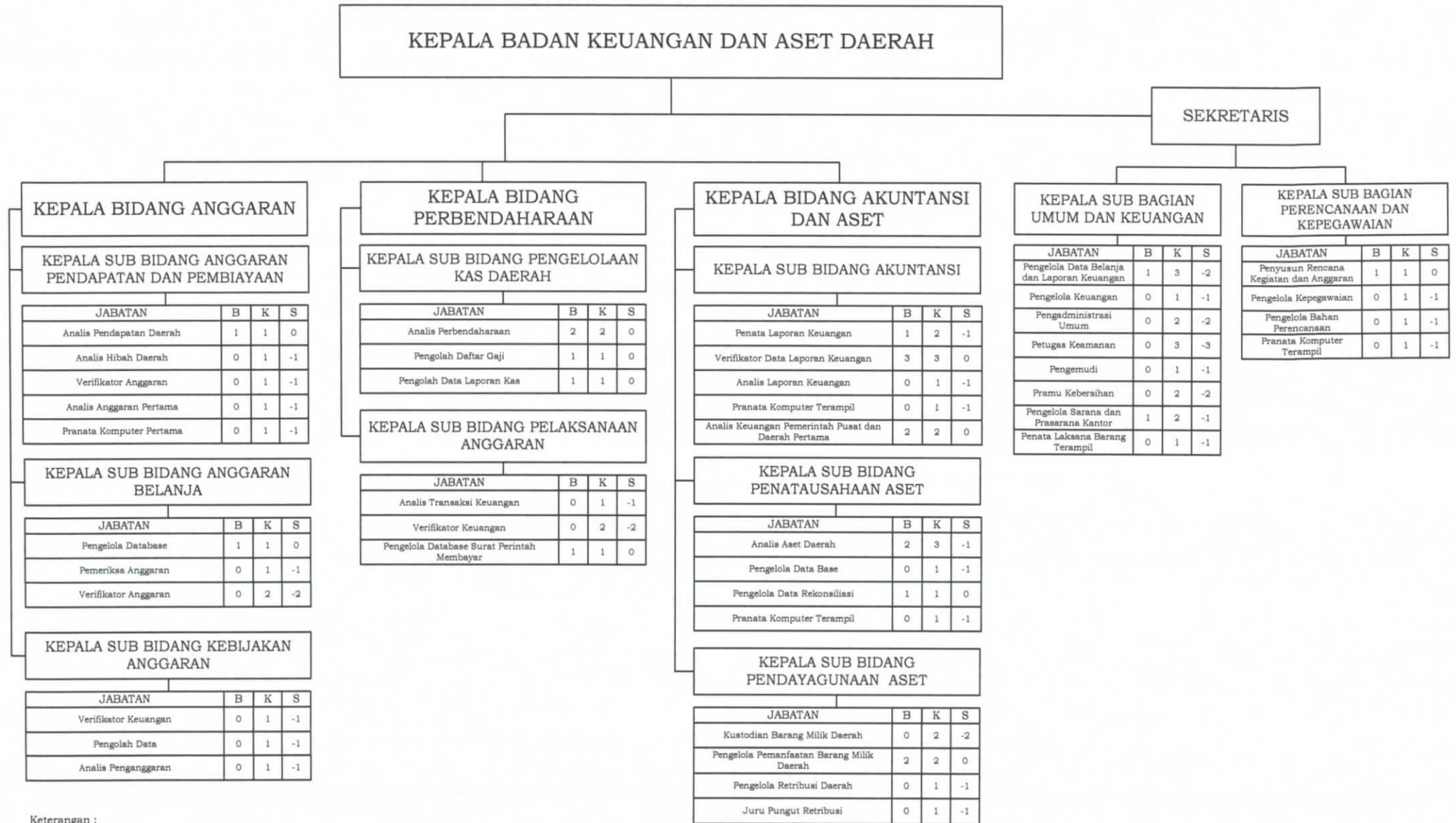

Keterangan :
 B : Bezzeting
 K : Kebutuhan
 S : Selisih

V. BADAN PENDAPATAN DAERAH

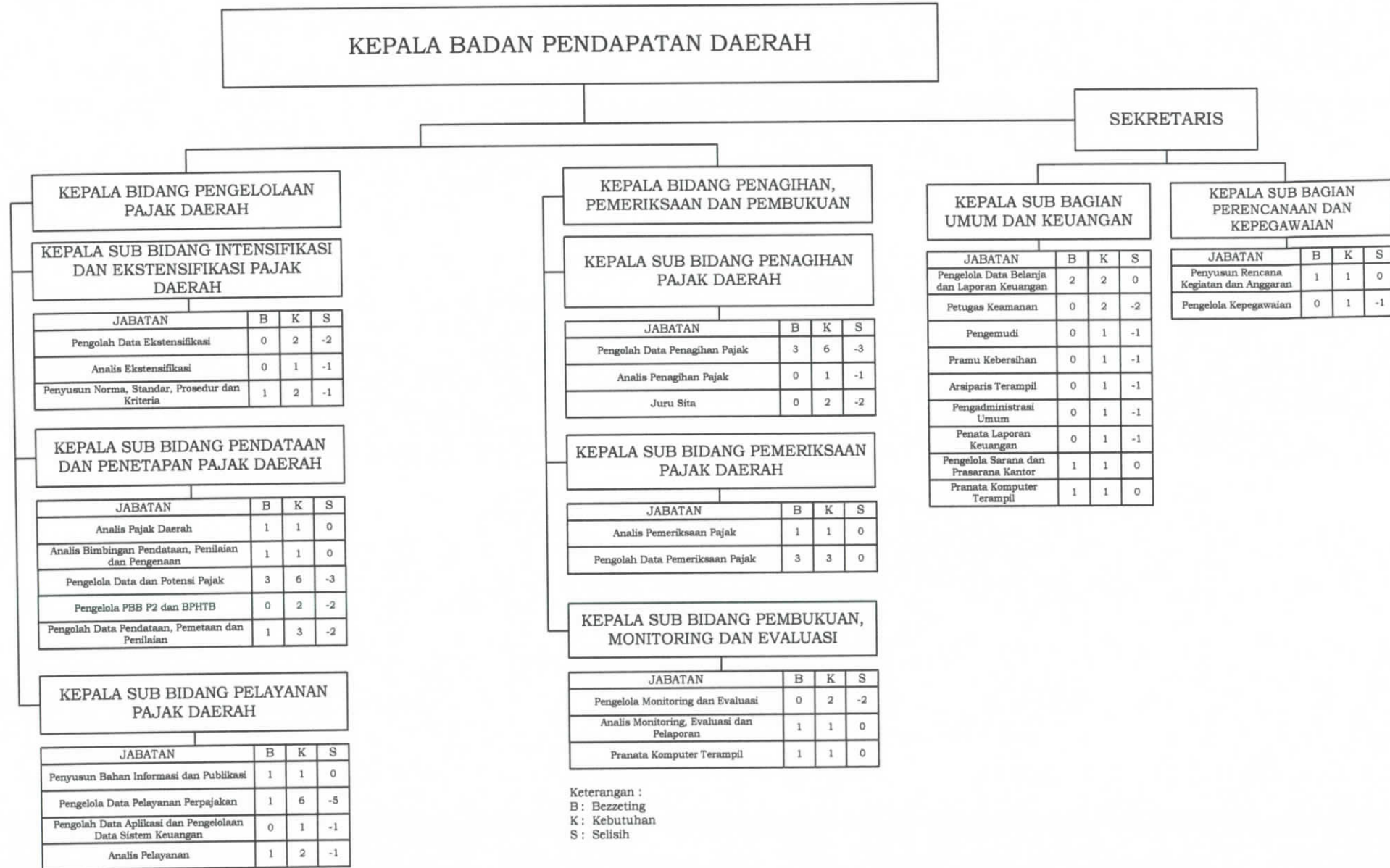

W. BADAN PERENCANAAN, PENELITIAN DAN PENGEMBANGAN DAERAH



X. BADAN KESATUAN BANGSA DAN POLITIK



Keterangan :
 B: Bezzeting
 K: Kebutuhan
 S: Selisih

Y. BADAN PENANGGULANGAN BENCANA DAERAH

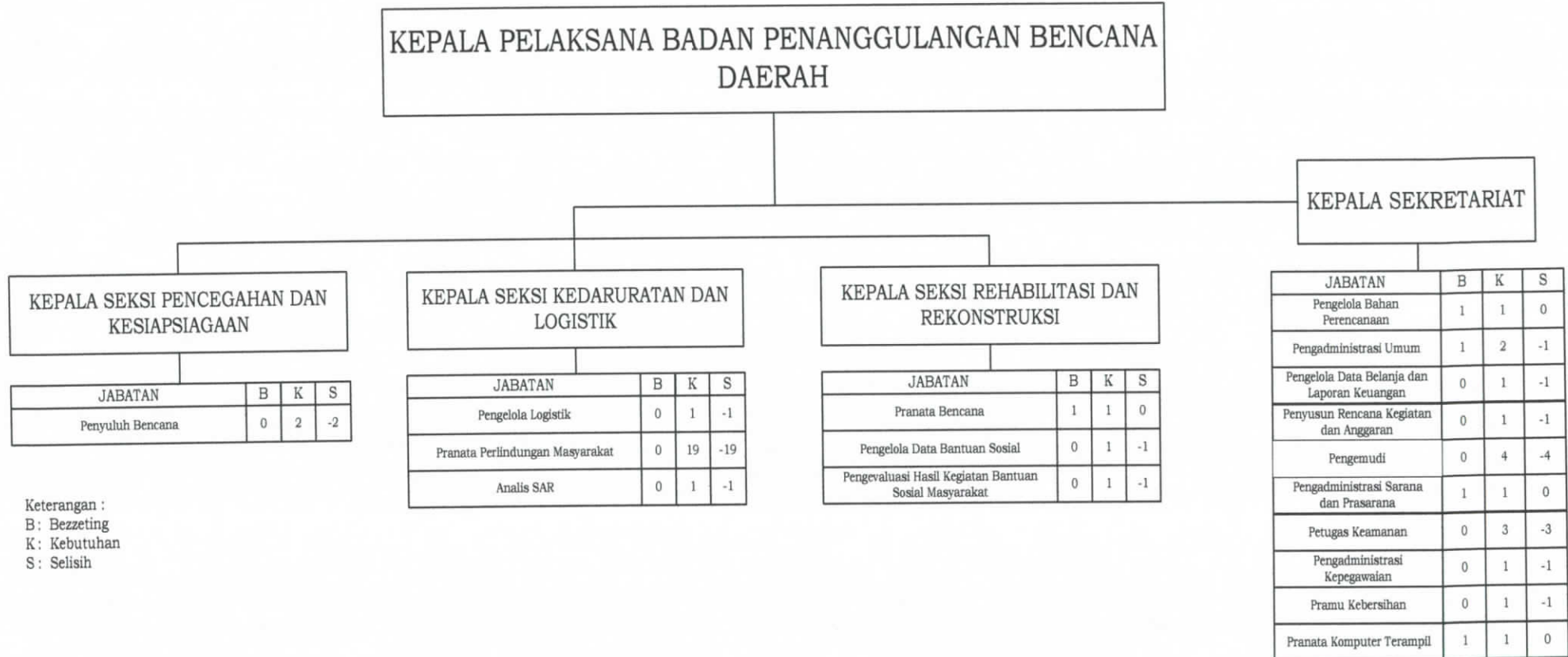

Keterangan :
 B: Bezzeting
 K: Kebutuhan
 S: Selisih

Z. RUMAH SAKIT UMUM DAERAH

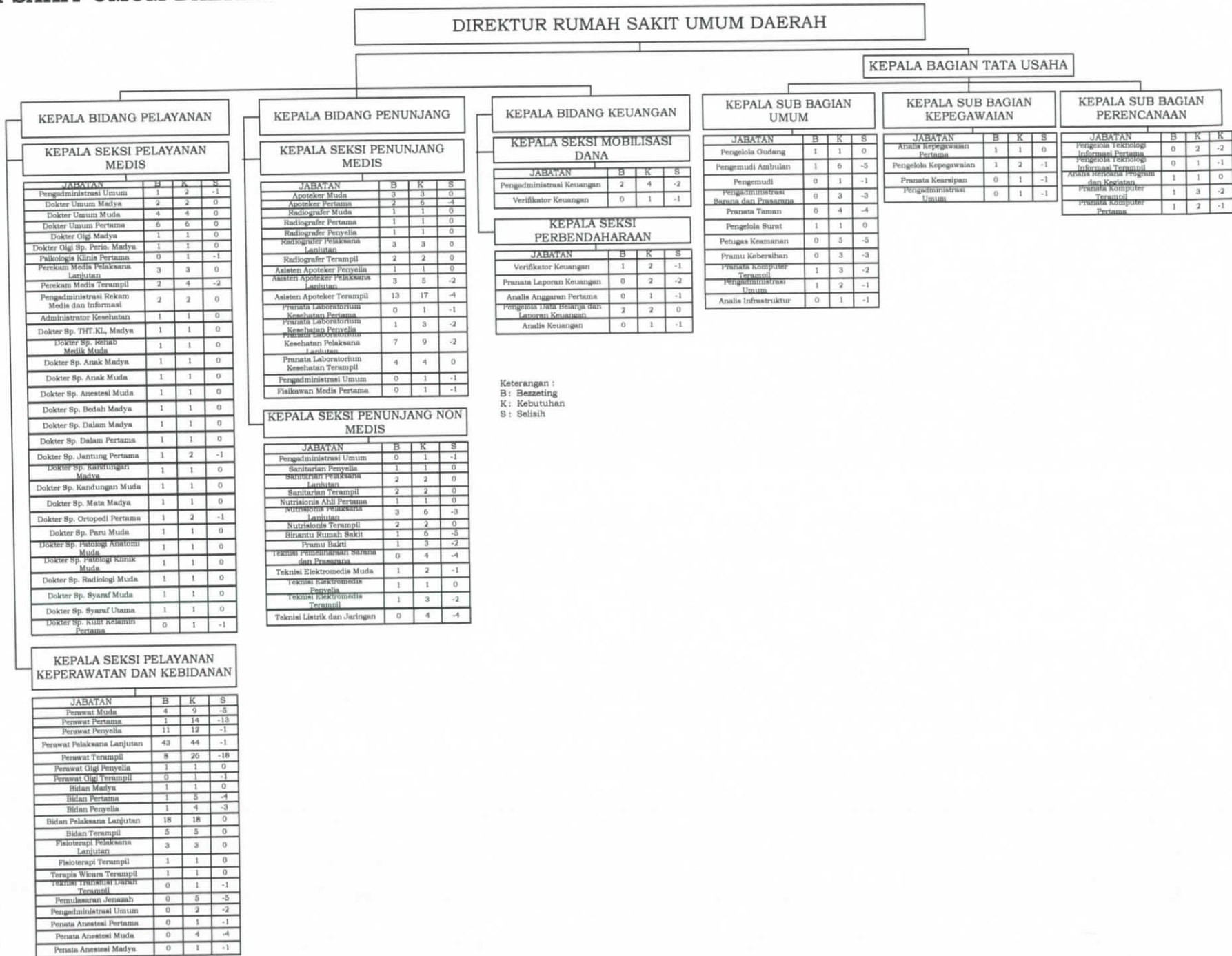

AA. KECAMATAN KARTOHARJO

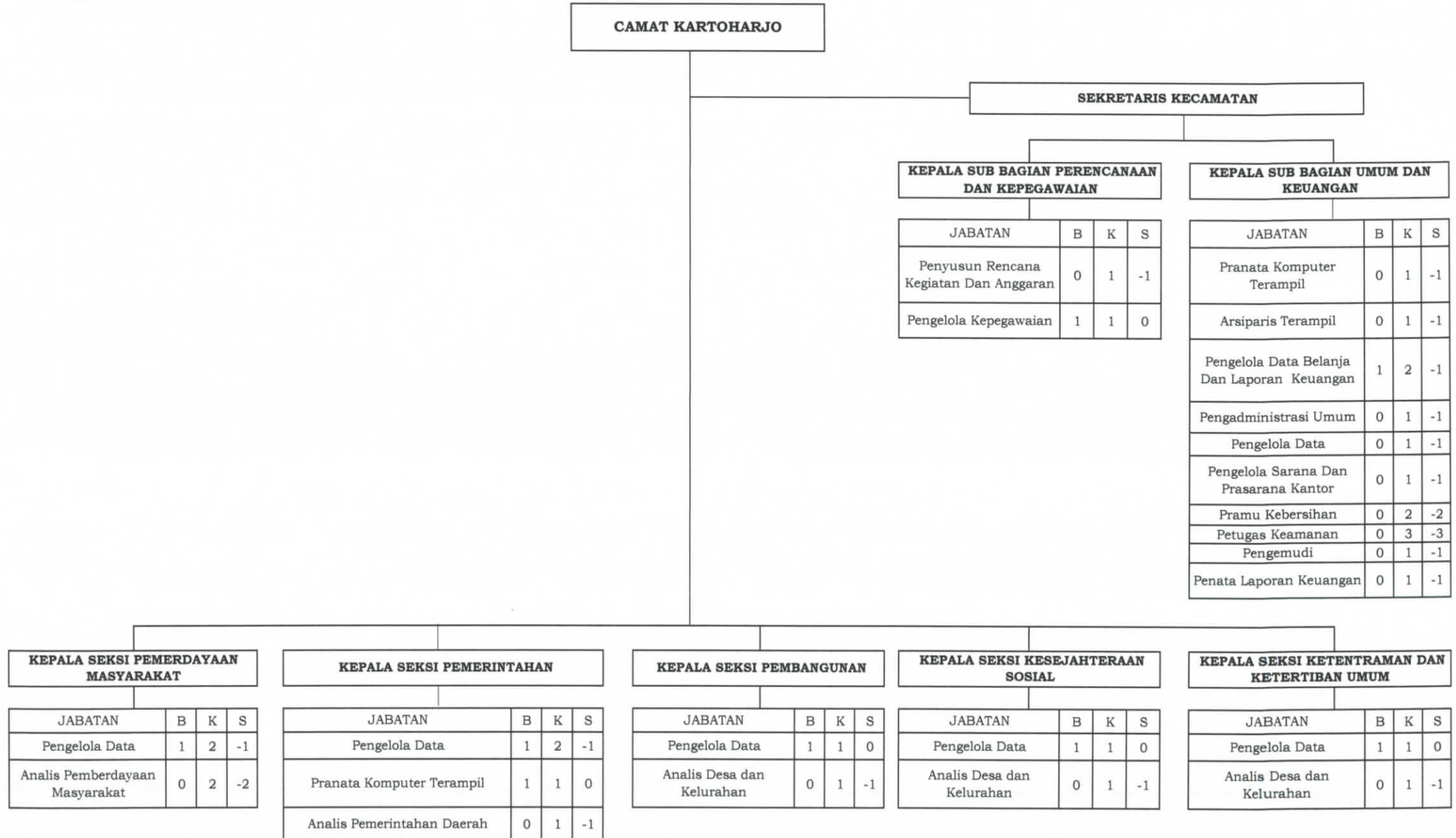

Keterangan :
 B : Bezzeting
 K : Kebutuhan
 S : Selisih

BB. KELURAHAN REJOMULYO

LURAH REJOMULYO

KEPALA SEKSI PEMERDAYAAN MASYARAKAT DAN KESEJAHTERAAN SOSIAL

JABATAN	B	K	S
Pengelola Data	0	2	-2

KEPALA SEKSI PEMERINTAHAN

JABATAN	B	K	S
Pengelola Data	0	1	-1

KEPALA SEKSI PEMBANGUNAN, KETENTRAMAN DAN KETERTIBAN UMUM

JABATAN	B	K	S
Pengelola Data	0	1	-1

SEKRETARIS KELURAHAN

JABATAN	B	K	S
Pranata Komputer Terampil	0	1	-1
Arsiparis Terampil	0	1	-1
Pengelola Data Belanja Dan Laporan Keuangan	0	1	-1
Pengelola Sarana Dan Prasarana Kantor	1	1	0
Pengadministrasi Umum	1	1	0
Pramu Kebersihan	0	1	-1
Petugas Keamanan	0	1	-1

Keterangan :

- B : Bezzeting
- K : Kebutuhan
- S : Selisih

CC. KELURAHAN PILANGBANGO

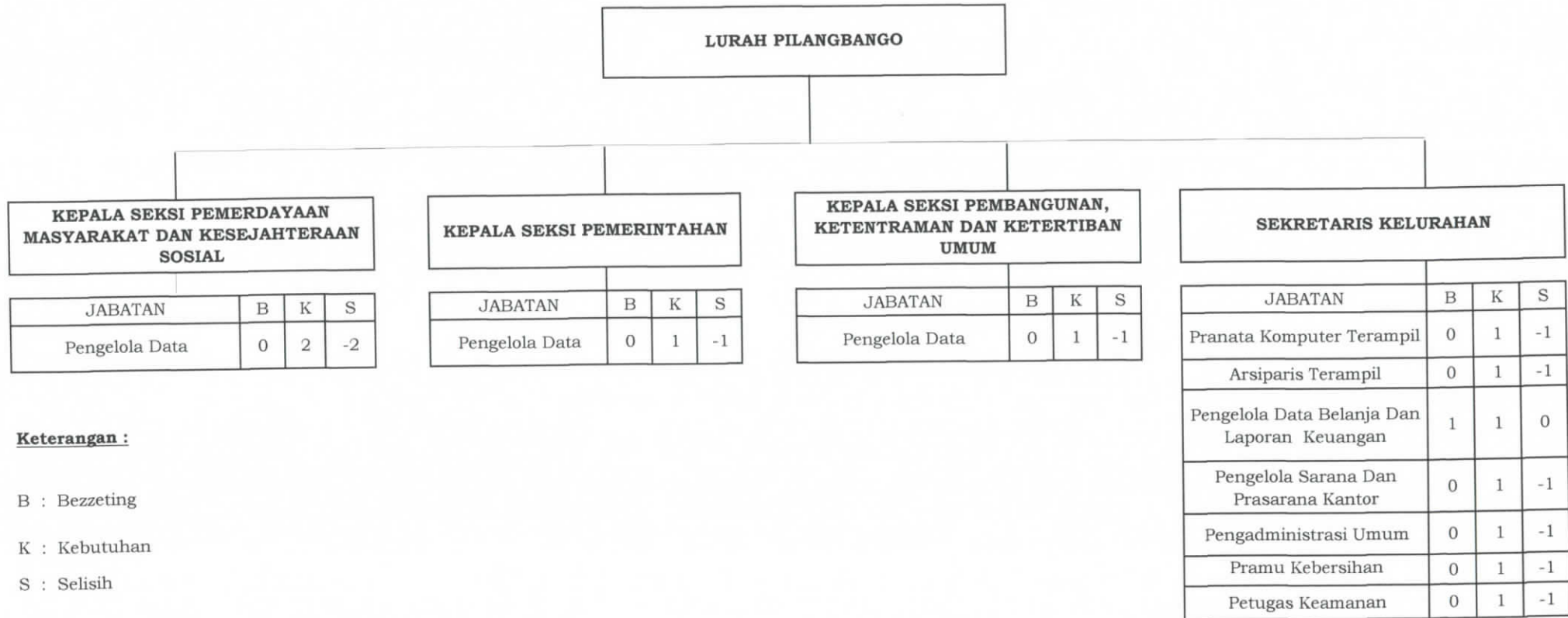

DD. KELURAHAN ORO-ORO OMBO



EE. KELURAHAN KANIGORO



FF. KELURAHAN KARTOHARJO



GG. KELURAHAN KELUN



HH. KELURAHAN SUKOSARI



II. KELURAHAN KLEGEN



JJ. KELURAHAN TAWANGREJO



Keterangan :

- B : Bezzeting
- K : Kebutuhan
- S : Selisih

KK. KECAMATAN TAMAN

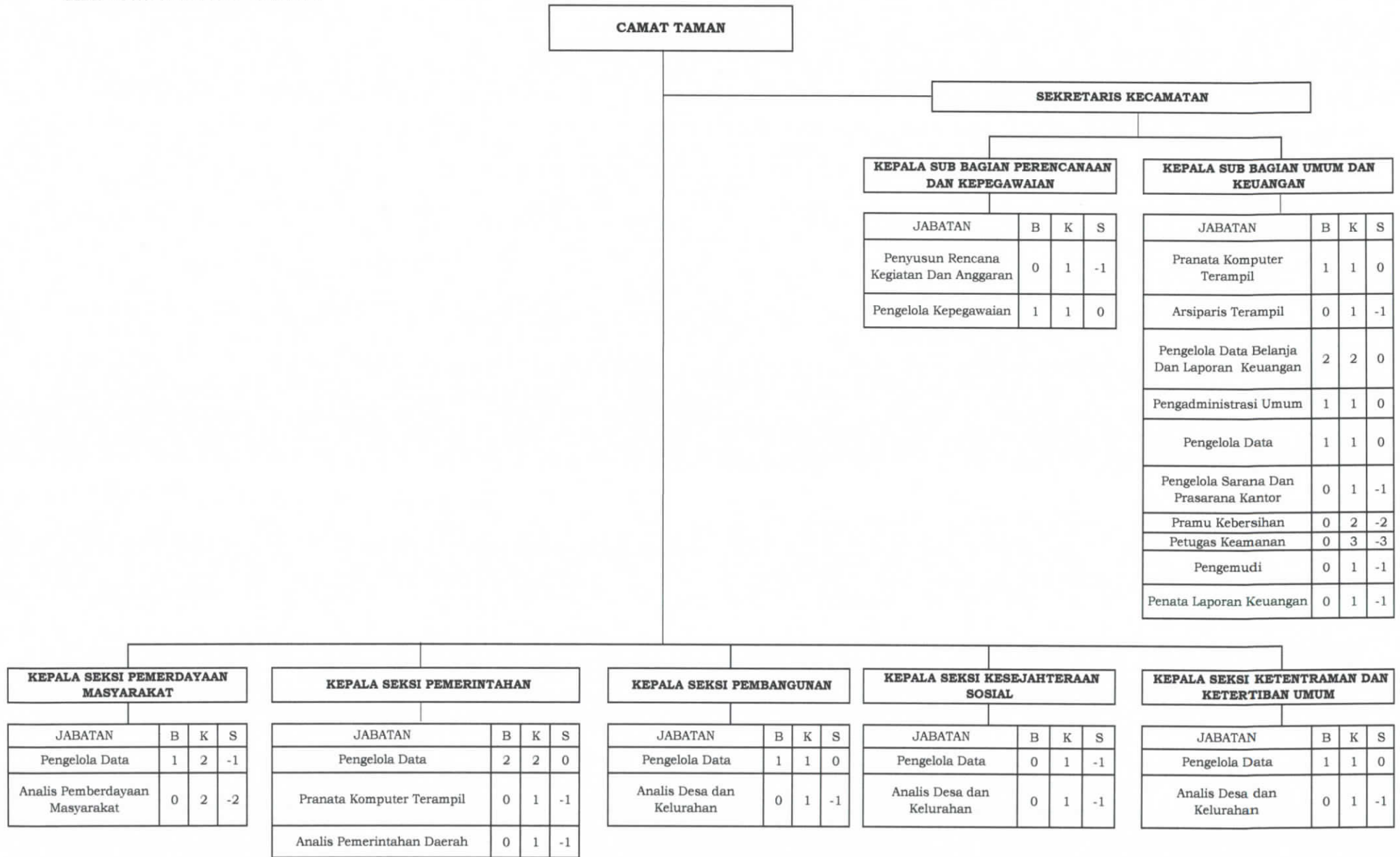

Keterangan :
 B : Bezzeting
 K : Kebutuhan
 S : Selisih

LL. KELURAHAN MOJOREJO

LURAH MOJOREJO

KEPALA SEKSI PEMERDAYAAN MASYARAKAT DAN KESEJAHTERAAN SOSIAL

JABATAN	B	K	S
Pengelola Data	0	2	-2

KEPALA SEKSI PEMERINTAHAN

JABATAN	B	K	S
Pengelola Data	0	1	-1

KEPALA SEKSI PEMBANGUNAN, KETENTRAMAN DAN KETERTIBAN UMUM

JABATAN	B	K	S
Pengelola Data	0	1	-1

SEKRETARIS KELURAHAN

JABATAN	B	K	S
Pranata Komputer Terampil	0	1	-1
Arsiparis Terampil	0	1	-1
Pengelola Data Belanja Dan Laporan Keuangan	1	1	0
Pengelola Sarana Dan Prasarana Kantor	0	1	-1
Pengadministrasi Umum	1	1	0
Pramu Kebersihan	0	1	-1
Petugas Keamanan	0	1	-1

Keterangan :

B : Bezzeting

K : Kebutuhan

S : Selisih

MM. KELURAHAN PANDEAN

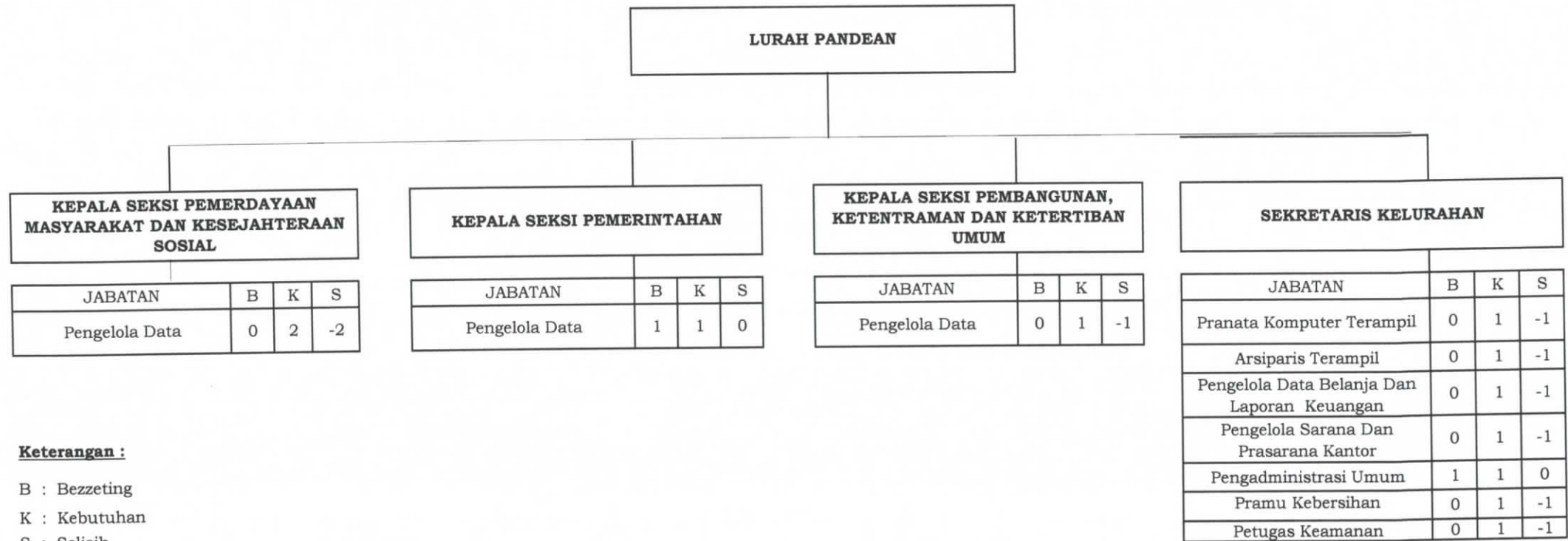

NN. KELURAHAN BANJAREJO

LURAH BANJAREJO

**KEPALA SEKSI PEMERDAYAAN
MASYARAKAT DAN KESEJAHTERAAN
SOSIAL**

JABATAN	B	K	S
Pengelola Data	0	2	-2

KEPALA SEKSI PEMERINTAHAN

JABATAN	B	K	S
Pengelola Data	0	1	-1

**KEPALA SEKSI PEMBANGUNAN,
KETENTRAMAN DAN KETERTIBAN UMUM**

JABATAN	B	K	S
Pengelola Data	0	1	-1

SEKRETARIS KELURAHAN

JABATAN	B	K	S
Pranata Komputer Terampil	0	1	-1
Arsiparis Terampil	0	1	-1
Pengelola Data Belanja Dan Laporan Keuangan	0	1	-1
Pengelola Sarana Dan Prasarana Kantor	1	1	0
Pengadministrasi Umum	1	1	0
Pramu Kebersihan	0	1	-1
Petugas Keamanan	0	1	-1

Keterangan :

B : Bezzeting

K : Kebutuhan

S : Selisih

OO. KELURAHAN KUNCEN

LURAH KUNCEN

**KEPALA SEKSI PEMERDAYAAN
MASYARAKAT DAN KESEJAHTERAAN
SOSIAL**

JABATAN	B	K	S
Pengelola Data	0	2	-2

KEPALA SEKSI PEMERINTAHAN

JABATAN	B	K	S
Pengelola Data	1	1	0

**KEPALA SEKSI PEMBANGUNAN,
KETENTRAMAN DAN KETERTIBAN UMUM**

JABATAN	B	K	S
Pengelola Data	0	1	-1

SEKRETARIS KELURAHAN

JABATAN	B	K	S
Pranata Komputer Terampil	0	1	-1
Arsiparis Terampil	0	1	-1
Pengelola Data Belanja Dan Laporan Keuangan	0	1	-1
Pengelola Sarana Dan Prasarana Kantor	0	1	-1
Pengadministrasi Umum	0	1	-1
Pramu Kebersihan	0	1	-1
Petugas Keamanan	0	1	-1

Keterangan :

- B : Bezzeting
- K : Kebutuhan
- S : Selisih

PP. KELURAHAN MANISREJO



QQ. KELURAHAN KEJURON



RR. KELURAHAN JOSENAN



SS. KELURAHAN DEMANGAN



TT. KELURAHAN TAMAN



UU. KECAMATAN MANGUHARJO

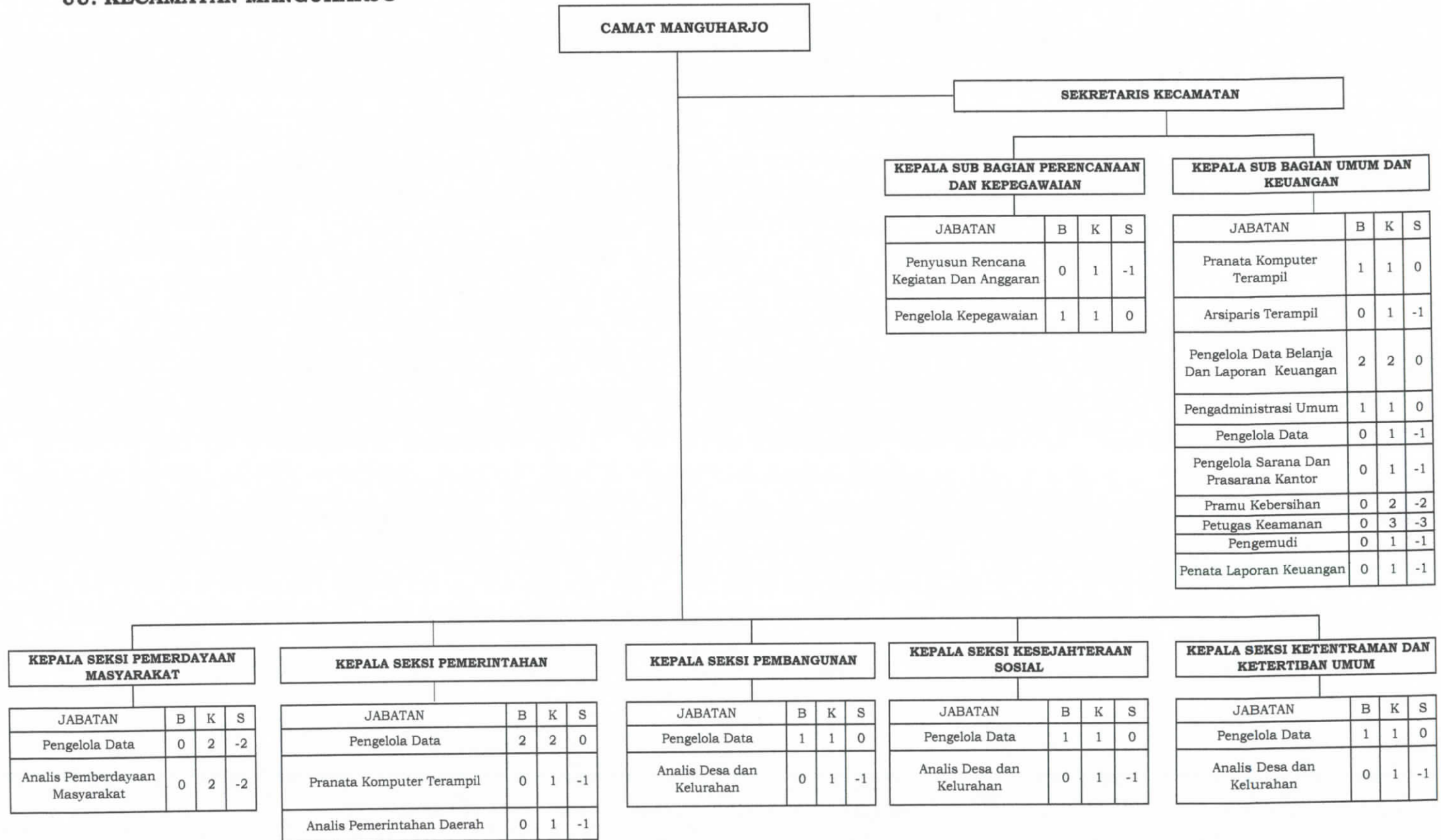

Keterangan :
 B : Bezzeting
 K : Kebutuhan
 S : Selisih

VV. KELURAHAN MADIUN LOR

LURAH MADIUN LOR

**KEPALA SEKSI PEMERDAYAAN
MASYARAKAT DAN KESEJAHTERAAN
SOSIAL**

JABATAN	B	K	S
Pengelola Data	0	2	-2

KEPALA SEKSI PEMERINTAHAN

JABATAN	B	K	S
Pengelola Data	0	1	-1

**KEPALA SEKSI PEMBANGUNAN,
KETENTRAMAN DAN KETERTIBAN UMUM**

JABATAN	B	K	S
Pengelola Data	1	1	0

SEKRETARIS KELURAHAN

JABATAN	B	K	S
Pranata Komputer Terampil	0	1	-1
Arsiparis Terampil	0	1	-1
Pengelola Data Belanja Dan Laporan Keuangan	1	1	0
Pengelola Sarana Dan Prasarana Kantor	0	1	-1
Pengadministrasi Umum	0	1	-1
Pramu Kebersihan	0	1	-1
Petugas Keamanan	0	1	-1

Keterangan :

- B : Bezzeting
- K : Kebutuhan
- S : Selisih

WW. KELURAHAN MANGUHARJO



XX. KELURAHAN NAMBANGAN KIDUL



YY. KELURAHAN NAMBANGAN LOR



Keterangan :

- B : Bezzeting
- K : Kebutuhan
- S : Selisih

ZZ. KELURAHAN NGEGONG



AAA. KELURAHAN SOGATEN



BBB. KELURAHAN PANGONGANGAN

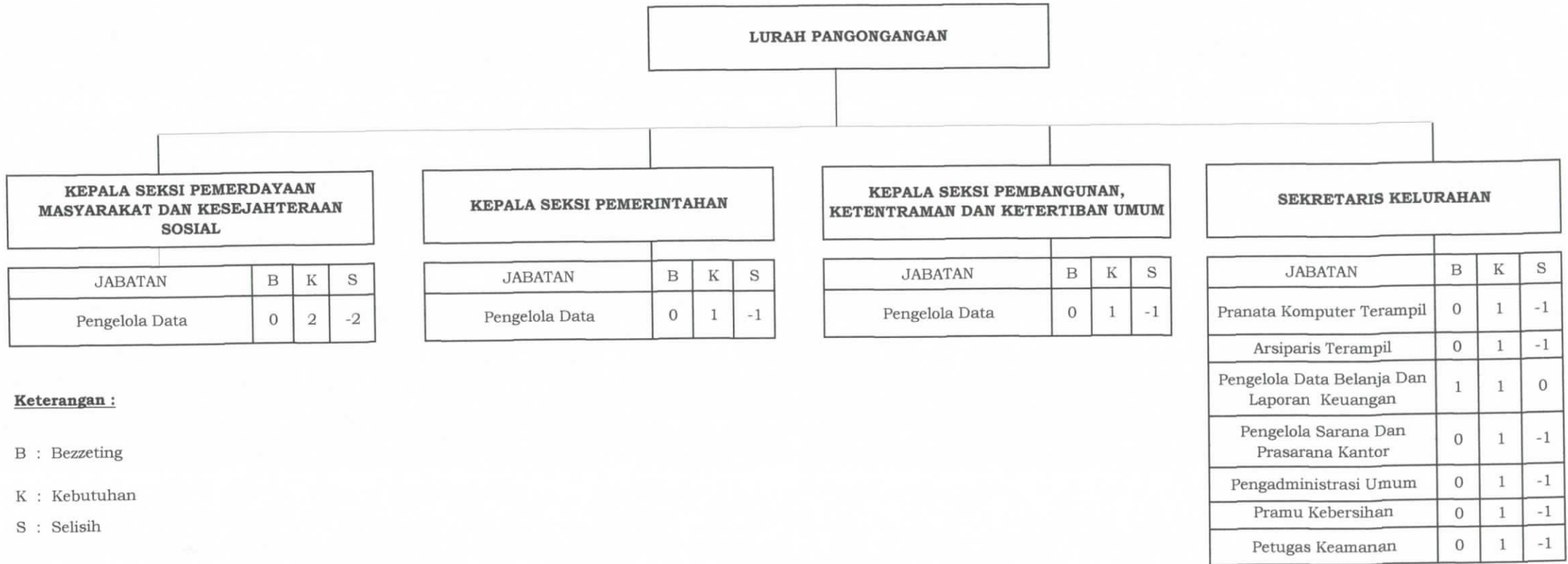

CCC. KELURAHAN PATIHAN

LURAH PATIHAN

KEPALA SEKSI PEMERDAYAAN MASYARAKAT DAN KESEJAHTERAAN SOSIAL

JABATAN	B	K	S
Pengelola Data	0	2	-2

KEPALA SEKSI PEMERINTAHAN

JABATAN	B	K	S
Pengelola Data	0	1	-1

KEPALA SEKSI PEMBANGUNAN, KETENTRAMAN DAN KETERTIBAN UMUM

JABATAN	B	K	S
Pengelola Data	0	1	-1

SEKRETARIS KELURAHAN

JABATAN	B	K	S
Pranata Komputer Terampil	0	1	-1
Arsiparis Terampil	0	1	-1
Pengelola Data Belanja Dan Laporan Keuangan	0	1	-1
Pengelola Sarana Dan Prasarana Kantor	1	1	0
Pengadministrasi Umum	0	1	-1
Pramu Kebersihan	0	1	-1
Petugas Keamanan	0	1	-1

Keterangan :

B : Bezzeting

K : Kebutuhan

S : Selisih

DDD. KELURAHAN WINONGO



Keterangan :

- B : Bezzeting
- K : Kebutuhan
- S : Selisih

Sesuai dengan aslinya
a.n. WALIKOTA MADIUN
Sekretaris Daerah
u.b.
Kepala Bagian Hukum

BUDI WIBOWO, SH
Pembina Tingkat I
NIP. 19750117 199602 1 001



WALIKOTA MADIUN,

Drs. H. MAIDI, SH, MM, M.Pd.